HAFTALIK MECMUA 5 LİRA SAYI:106

YÜZBAŞI

VOLKAN

HAFTALIK MECMUA 5 LİRA SAYI:107

YÜZBAŞI

VOLKAN

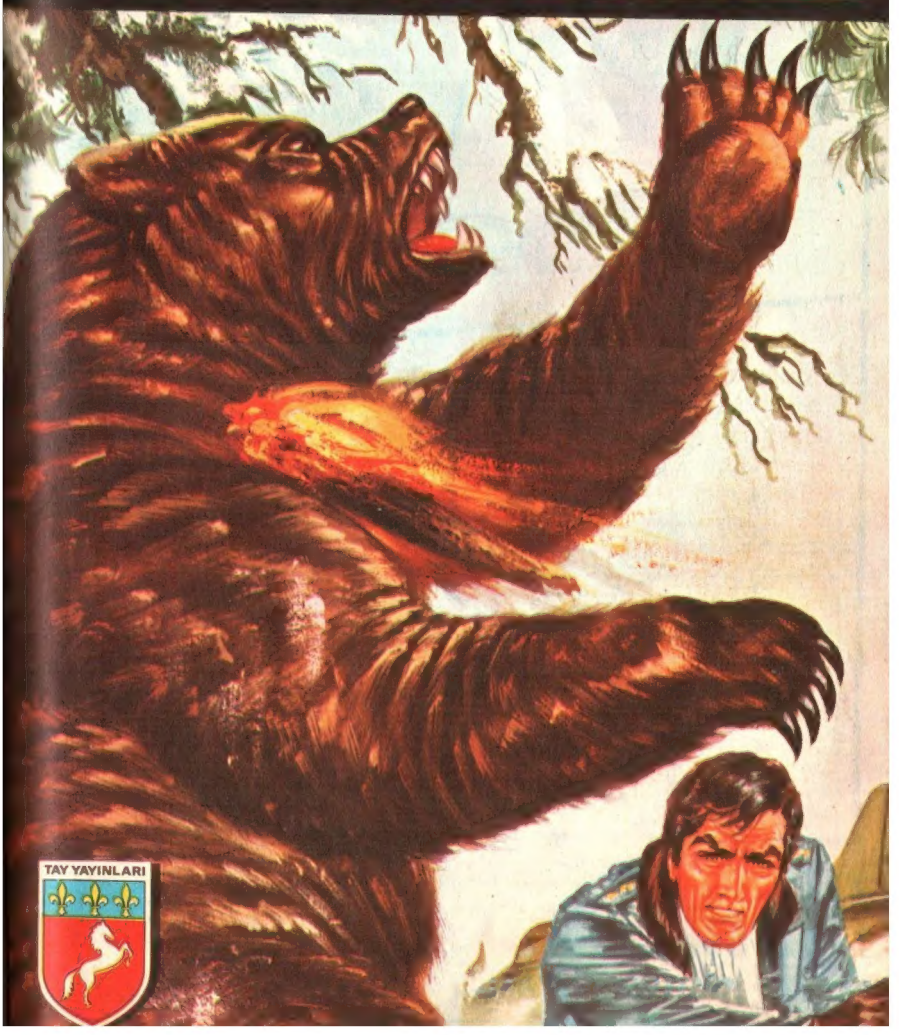

TAY YAYINLARI

HAFTALIK MECMUA 5 LİRA SAYI:108

YÜZBAŞI

VOLKAN

HAFTALIK MECMUA 5 LİRA SAYI: 109

YÜZBAŞI

VOLKAN

HAFTALIK MECMUA 5 LİRA SAYI:110

YÜZBAŞI

VOLKAN

TAY YAYINLARI

HAFTALIK MECMUA 5 LİRA SAYI:112

YÜZBAŞI

VOLKAN

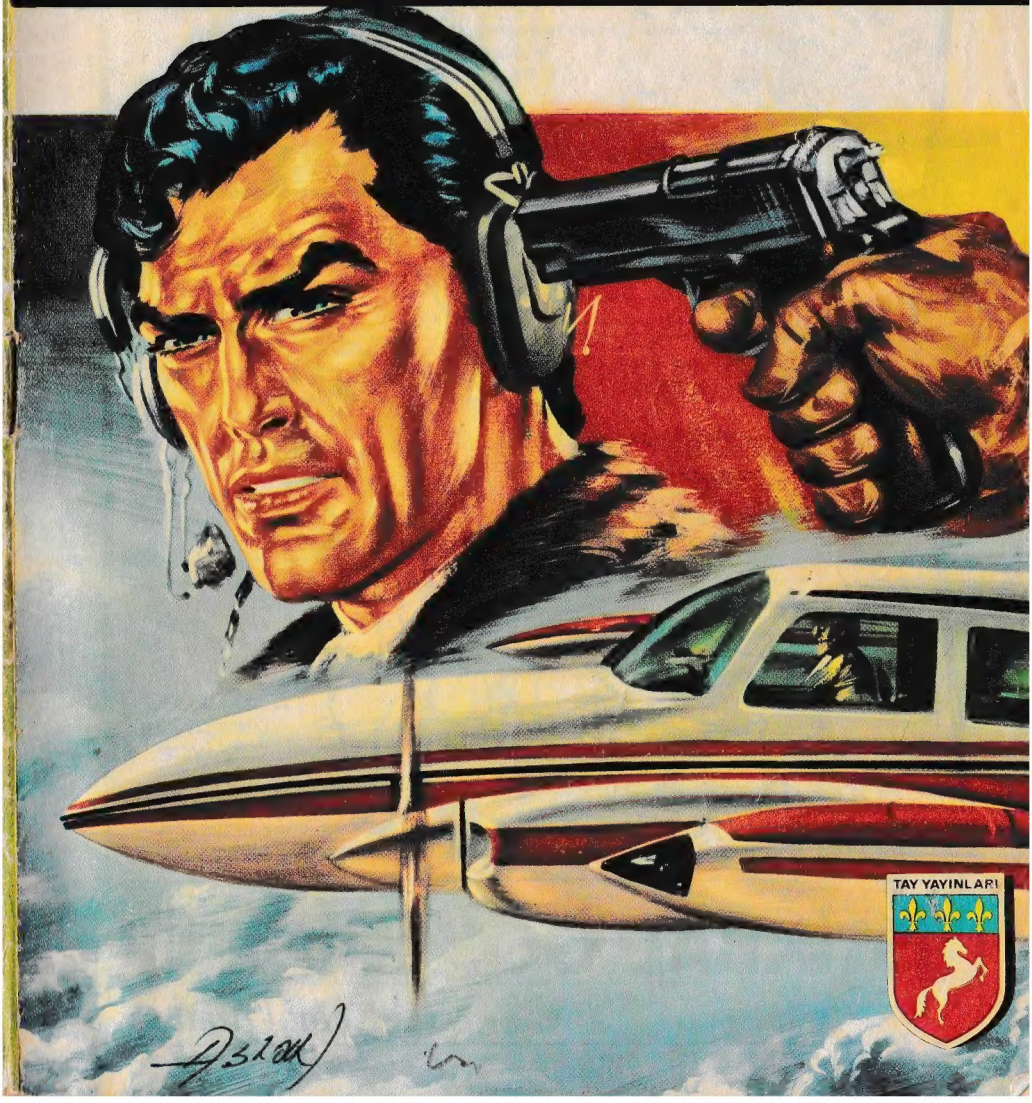

TAY YAYINLARI

Yüzbaşı VOLKAN'ın yeni macerası

AŞİ PİLOTLAR

Yazan ve çizen: Ali Recan
Yardımcı Ressamlar: Ahmet Yenigü
Seval Yücel, Rasim Abay, Yüksel Ak

BUGÜN GENERALİN TEFTİŞİ VAR... HAZIRLIKLARIMIZ TAMAM MI?
ELBETTE BAŞÇAVUŞUM...
ŞU F-102'LERİ DAHA ÖNCE BEN TEFTİŞ EDEYİM HELE.
GENERAL TEMİZLİK VE BAKIMA ÇOK ÖNEM VERİR.
HER ŞEYİN MÜKEMMEL OLMASI İÇİN ELİMİZDEN GELENİ YAPTIK...
MMM... ÖYLE GİBİ...
Ali Ferkan
1

MEMNUN KALDINIZ MI BAŞÇAVUŞUM?
EVET.. FENA DEĞİL...
BOYA
?
KİM KOYDU BU BOYAYI AYAĞIMIN ALTINA?
HİÇ KİMSE BAŞÇAVUŞUM O ZATEN ORADA DURUYORDU...
SENİN İŞİN BU... NEDEN ORTALIKTA BIRAKIYORSUN BU BOYAYI?
FAKAT KOMUTANIM, ÜSTÜNE BASACAĞINIZI NEREDEN BİLEBİLİRDİM Kİ?
Ali Rahşan
2

OLDU OLACAK... ÇIKAR ŞU MERETİ AYAĞIMDAN...
ŞAAAP!!!
Ali Rıza 3

BUGÜN TERS TARAFINDAN KALK MIŞSIN HAKKI BAŞÇAVUŞ..
YENİ ÜNİ-FORMAM BERBAT OLDU...
TAM DA TEFTİŞ ÖNCESİNDE... NASIL ÇIKACAĞIM GENERALİN KARŞISINA ?
BAŞÇAVUŞUM ! AYAKKABINIZ...
BAŞLARIM AYAKKABIYA D SANA DA...
4

BURANIN
TEFTİŞİ
YAMAM
ALBAY.
YANDAKİ
HANGARA
GEÇELİM...

PAT

NE DEMEK OLUYOR BU MASKARALIK HA?
BEN... ŞEY... GENERALİM... YANİ... ASLINDA... HEM...

HER ŞEYE RAĞMEN ŞANSLISIN HAKKI BAŞÇAVUŞ... GENERALİ YUMUŞATMAK ZOR OLMADI...
ÜZME TATLI CANINI... OLUR BÖYLE ŞEYLER.

GENERAL SİZİ İSTİYOR YÜZBAŞIM!
GİDİYORUM...
VOLKAN KOMUTANLIK BİNASINA GİTTİ...
BELKİ DE AZ ÖNCEKİ OLAYDAN DOLAYI ZİLGİT ÇEKECEK BANA...
BUYRUN GENERALİM
RAHAT YÜZBAŞI!
BASRA KÖRFEZİ EMİRLERİNDEN ABDÜLSELAM'I TANIYORSUN DEĞİL M
EVET... TÜRKİYE'Y
GELİŞİNDE TANI
MIŞTIK... KAÇIRI
LAN KIZININ
BULUNMASIN
DA YARDIMC
OLMUŞTU
6

ŞEYH ABDÜLSELAM'IN MİRAGE UÇAKLARINDAN VE ÜCRETLİ PİLOTLARDAN OLUŞAN MİNYATÜR BİR HAVA KUVVETİ VARMIŞ.. DİSİPLİNSİZLİK, İHMALLERİN YOL AÇTIĞI KAZALAR VE İSYANA VARAN İTAATSİZLİKLERDEN YAKINIYOR DOSTUMUZ...
KONUNUN BENİMLE İLGİSİ NEDİR GENERALİM ?
ORAYA GELECEĞİM...
ŞEYH ABDÜLSELAM BU BAŞIBOZUK HAVACILARI DÜZENE SOKMAN İÇİN SENİ OLAĞANÜSTÜ YETKİLERLE DANIŞMAN OLARAK İSTİYOR...
...YE SEN GEÇİCİ GÖREVLE ŞEYH ABDÜLSELAM'A DANIŞMAN OLARAK ATANMIŞ BULUNUYORSUN...
Ali Kaptan 7

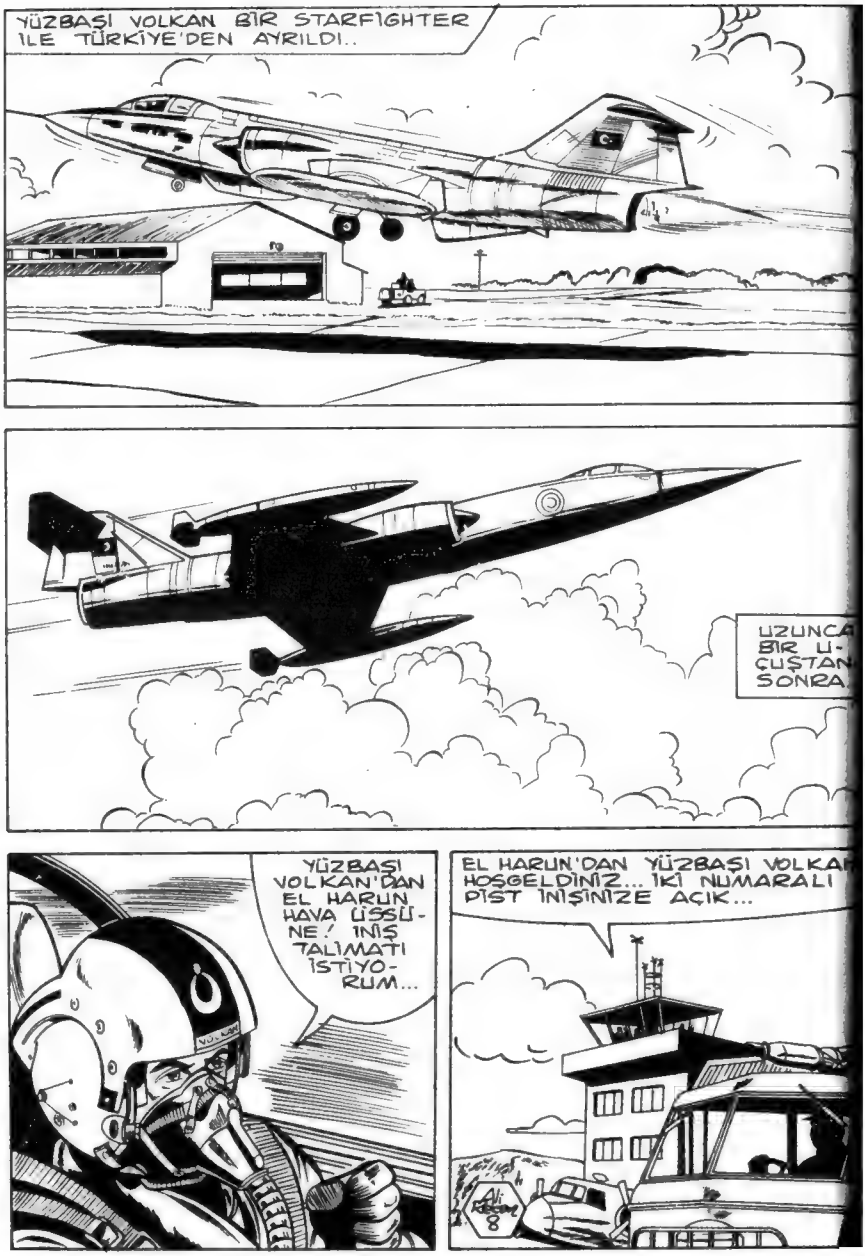
YÜZBAŞI VOLKAN BİR STARFIGHTER İLE TÜRKİYE'DEN AYRILDI..
UZUNCA BİR U-ÇUŞTAN SONRA..
YÜZBAŞI VOLKAN'DAN EL HARUN HAVA ÜSSÜ-NE! İNİŞ TALİMATI İSTİYO-RUM...
EL HARUN'DAN YÜZBAŞI VOLKAN HOŞGELDİNİZ... İKİ NUMARALI PİST İNİŞİNİZE AÇIK...

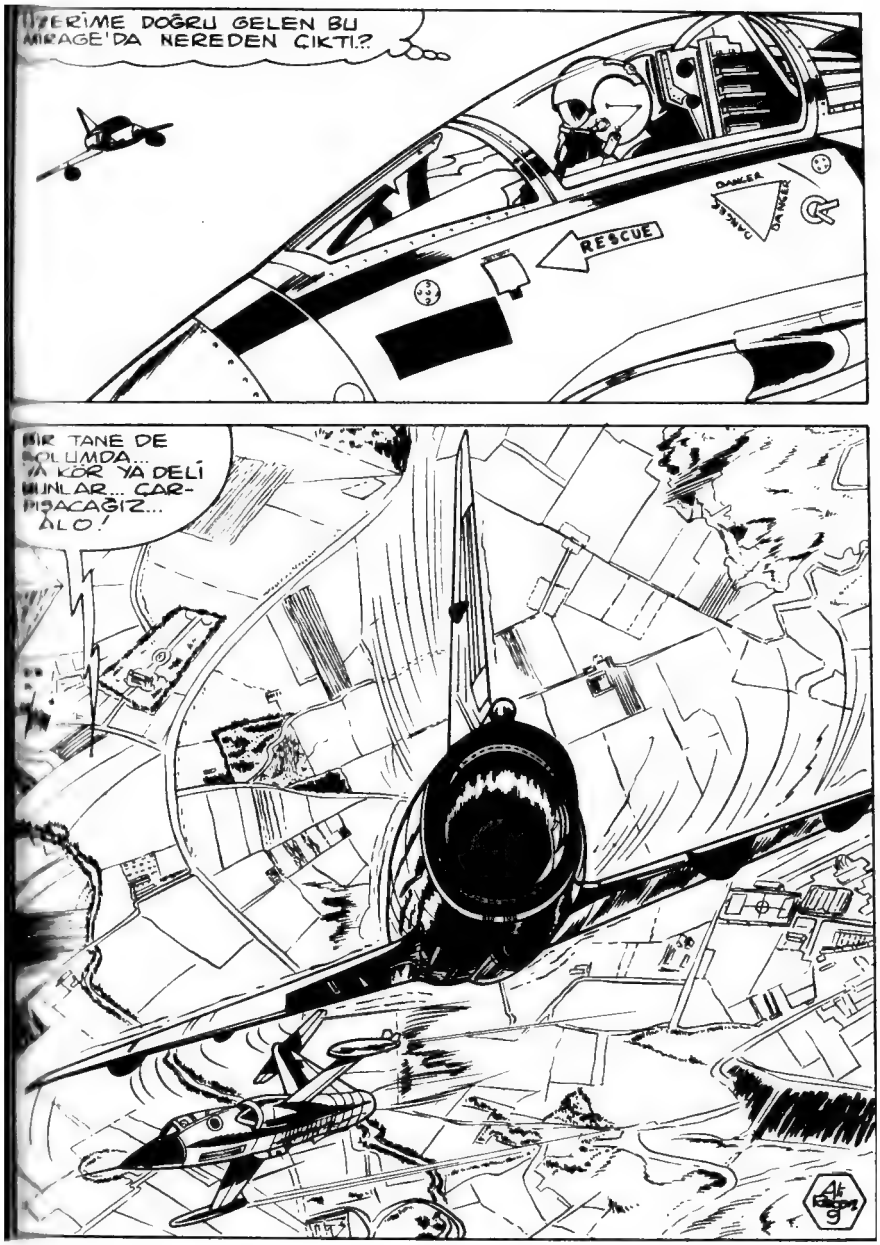
ÜZERİME DOĞRU GELEN BU MİRAGE'DA NEREDEN ÇIKTI?
RESCUE
BİR TANE DE BOLUMDA... YA KÖR YA DELİ BUNLAR... ÇARPACAĞIZ... ALO!

KORKUNÇ BİR ŞEY BU... ÜÇÜMÜZ DE MAHVOLACAĞIZ...

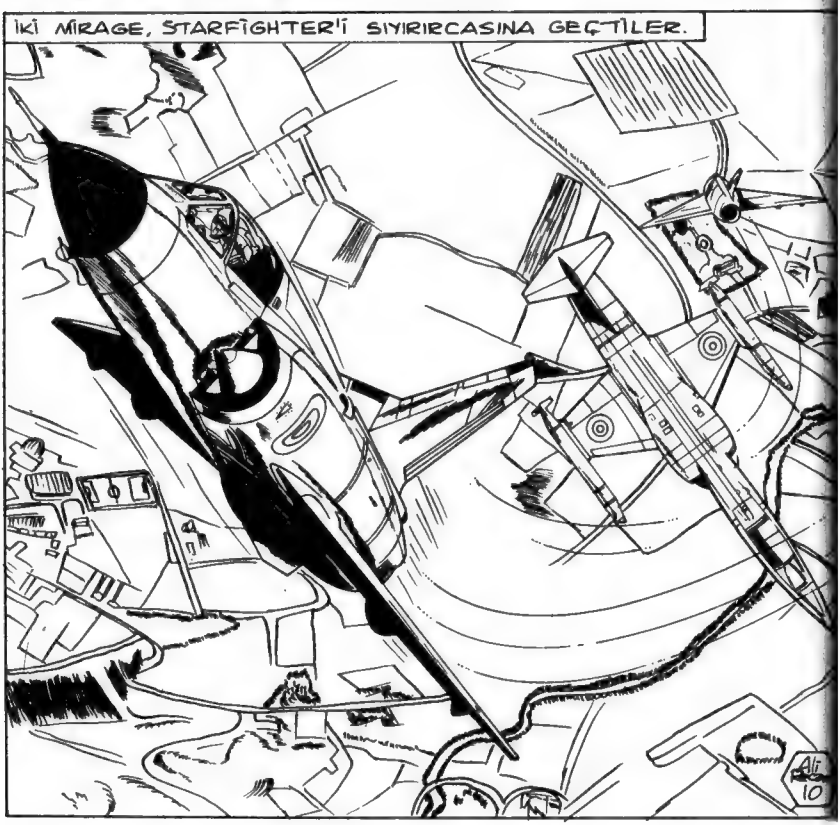
İKİ MİRAGE, STARFİGHTER'İ SIYIRICASINA GEÇTİLER.
Ali
10

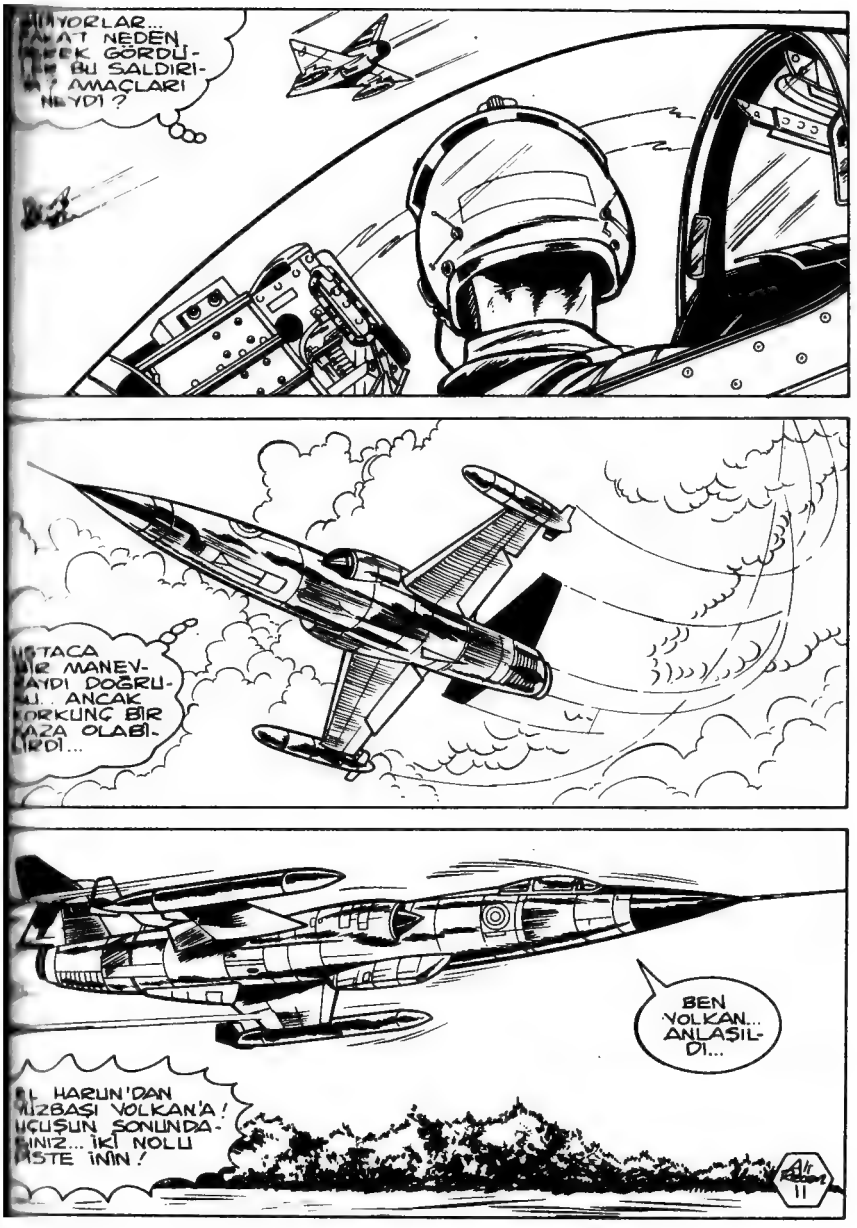
YORLAR...
AT NEDEN
EK GÖRDÜ-
BU SALDIRI-
AMAÇLARI
YDI ?
TACA
R MANEV-
YDI DOĞRU-
.. ANCAK
RKUNÇ BİR
ZA OLABİ-
RDİ...
BEN
VOLKAN...
ANLAŞIL-
DI...
L HARUN'DAN
ZBAŞI VOLKAN'A!
ÇUŞUN SONUNDA-
NIZ... İKİ NOLU
STE İNİN!
11

KAHRAMANIMIZ BİR NUMARALI PİSTE İNMEKTE OLAN İKİ MİRAGE'I GÖRDÜ...
AZ ÖNCE BANA EŞEK SAKASI YAPANLAR...
ÖNLAR DA BURADA İŞLENİYORLAR DEMEK Kİ... ALACAĞI OLSUN İKİSİNİN DE...
HOŞGELDİNİZ YÜZBAŞI VOLKAN... ŞEYH ABDÜLSELAM SİZİ SABIRSIZLIKLA BEKLİYOR...
12

ÖNCE İNEN İKİ
KUVVETİ-
MI BAĞLI?
BENİ ÖNCE ONLA-
RIN YANINA GÖ-
TÜRÜN!
BAŞÜSTÜNE!
YOLCULUĞUNUZ
NASIL GEÇTİ?
İYİ... FAKAT İKİ UÇAĞI-
NIZ BANA KARŞI TEH-
LİKELİ BİR GÖSTERİ-
YE GİRİŞTİLER...
EVET... BİLLY VE WALT GAVİN
ESKİDEN AMERİKAN
FİLOSUNDAYMIŞLAR...
YAMANDIR İKİSİ DE...
ŞİMDİ ANLADIM... BANA HÜNER-
LERİNİ GÖSTERMEK İSTEDİ-
LER...
13

SURADA BİR DAKİKA DURU
BAŞÜSTÜNE!
ZİYARETÇİMİZ O GALİBA... HEH... HEH... HE...
UÇUŞ SIRASINDA BANA OYUN OYNAMAYA KALKIŞAN SİZLER MİYDİNİZ?
SİZ YÜZBAŞI VOLKAN'SINIZ DEĞİL Mİ? TANIYORUM SİZİ... RESİMLERİNİZDEN DAHA YAKIŞIKLIYMIŞSINIZ... HAH.. HAH.. HA..
NUMARAMIZ BEĞENDİNİZ Mİ? SİRK NUMARALARI KADAR HEY CANLI...

SIRK CAMBAZLARININ HAVA KUVVETLERİNDE İŞLERİ NE?
BİZ Mİ SİRK CAMBAZIYIZ?
HEM DE UĞURSUZ CAMBAZLARSINIZ... BU SÖZLERİ İSTEREK KULLANMIYORUM.. BAŞKALARININ HAYATINI HİÇE SAYMANIZA AKILLIRSA SİZE UYGUN OLAN DA BUDUR...
NEE? BU HAKARETİ GERİYE ALIN HEMEN!
ALMIYORUM... AKSİNE YİNELİYORUM...
BOŞVER BILLY! BİZDEN BİR ŞİŞE FAZLA İÇMİŞ...
BU DAVRANIŞINIZ NE MAL OLDUĞUNUZU ORTAYA KOYUYOR...
15

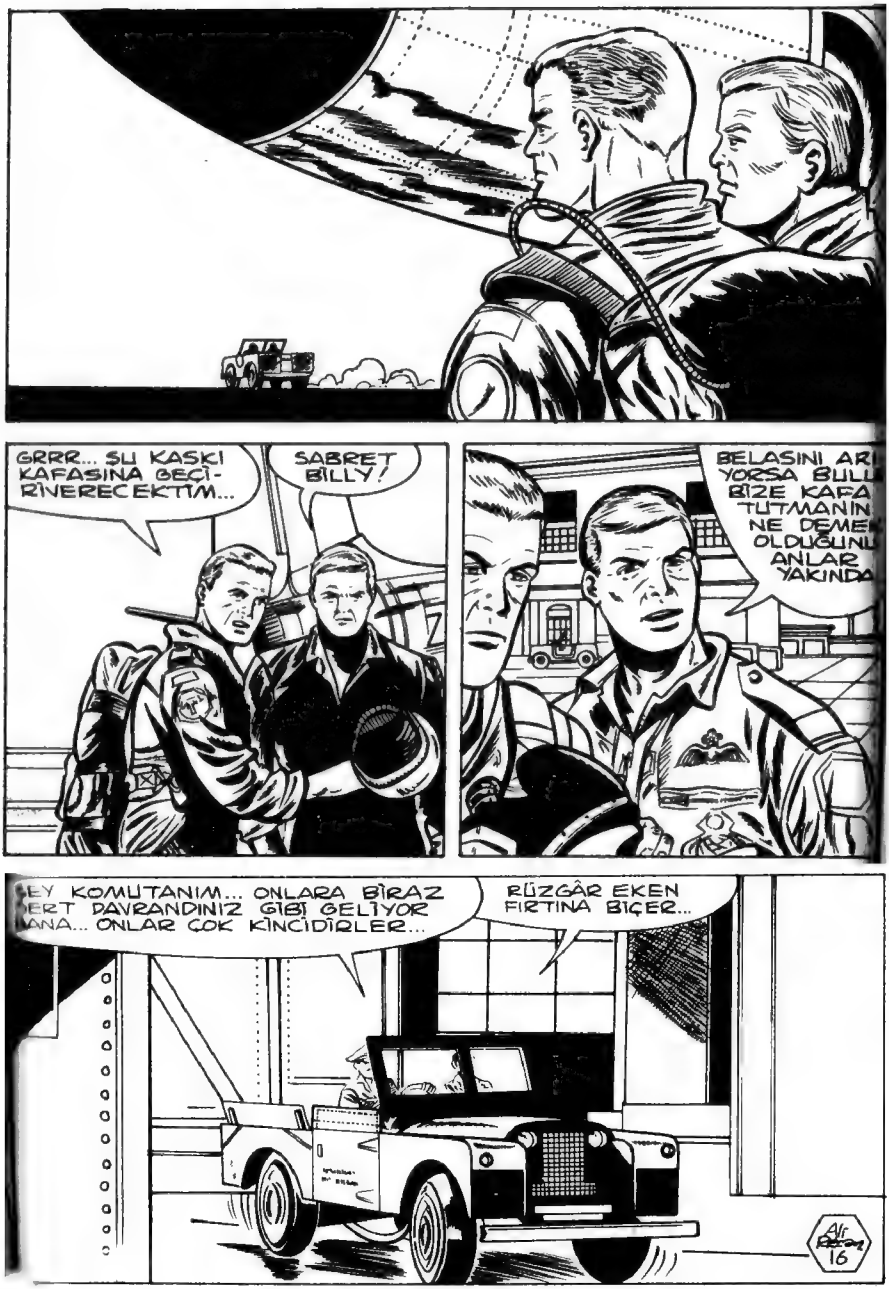
GRRR... SU KASKI KAFASINA GEÇİ-RİVERECEKTİM...
SABRET BİLLY!
BELASINI AR YORSA BULU BİZE KAFA TUTMANIN NE DEMEK OLDUĞUNU ANLAR YAKINDA
EY KOMUTANIM... ONLARA BİRAZ ERT DAVRANDINIZ GİBİ GELİYOR ANA... ONLAR ÇOK KİNCİDİRLER...
RÜZGÂR EKEN FIRTINA BIÇER...
Ali Rıza 16

ŞEYH ABDÜLSELAM'IN GENELKURMAY BAŞKANI ALBAY NİZAM'IN ODASINDA...
...ÜNLÜ BİR HAVACININ BURAYA GE LİŞİNDEN MEMNUN OLDUM YÜZB
SİZİ BEKLEYEN İŞLER ÇOK BURADA...
İLGİNİZE VE TEVECCÜHÜNÜ ZE TEŞEKKÜ EDERİM AL BAYIM...
SİZİ ÇAĞIRMAK ŞEYHİN FİKRİYDİ... BEN SORUNLARIMIZIN KENDİ ARAMIZDA ÇÖZÜLMESİNDEN YANAYIM... ZAMANLA HER ŞEY DÜZELİR..
BELKİ DAHA DA KÖTÜLEŞEBİLİR
OLABİLİR... PEK UMUDUM YOK AMA DANIŞMANLIKTA BAŞARILI OLMANIZI DİLERİM..
Ali Reccai
17

GEÇENLERDE BİR KAZADA YİTİRDİĞİMİZ HAVA KUVVETİ KOMUTANI BİNBAŞI SADIK ÇOK İYİ BİR PİLOTTU... ADAMLARINI İYİ YETİŞTİRMİŞTİ... ÖZELLİKLE YÜZBAŞI KERİM SİZE HER KONUDA YARDIMCI OLUR...

AMERİKA'DAN TRANSFER ETTİĞİMİZ BİLLY VE WALT GAVİN KARDEŞLER DE EMRİNİZDE OLACAKLAR... VE DİĞER DEĞERLİ HAVACILAR...

BİLGİ İÇİN TEŞEKKÜRLER ALBAYIM... BAŞKA EMİRLERİNİZ VAR MI?

HAYIR, YOK... ŞEYH SİZİ GENİŞ YETKİLERLE ÇAĞIRDIĞINA GÖRE...

O HALDE İZNİNİZLE...

YÜZBAŞI VOLKAN, GENELKURMAY BAŞKANI ALBAY NİZAMİN YANINDAN HİÇ DE MEMNUN AYRILMADI...

ALBAY ADAMLARINI KORURCASINA KONUŞTU... AMACINI ANLADIM... BENİ İŞLERİNE KARIŞAN BİR YABANCI OLARAK GÖRÜYOR...
575
BURADA HER ŞEY LAÇKALAŞMIŞ... İŞİM ÇOK ZOR OLACAK.
ÜLKEME HOŞ GELDİN YÜZBAŞI VOLKAN... NASILSIN GÖRÜŞMEYELİ?
HOŞBULDUK ŞEYHİM... GÜLSÜM VE ORHAN NASILLAR?
KIZIM VE DAMADIM BAZI İŞLERDE BENİ TEMSİL ETMEK ÜZERE AVRUPAYA GİTTİLER.
SENİ NEDEN ÇAĞIRDIĞIMI BİLİYORSUN... HAVACILARIMIN DURUMUNU UZUN UZUN ANLATMAM GEREKSİZ... İÇLERİNE GİRİNCE NE MAL OLDUKLARINI GÖRÜRSÜN...
SON BİR AYDA DÖRT MİRAGE UÇAĞIMI YİTİRDİM... İKİSİ DE İŞE YARAMAZ DURUMDA... HAVA KOMUTANIM DA KAZADA ÖLDÜ
Ali Ekber 19

ANA HAVA KUVVETLERİNDE KOMUTANLIK YETKİSİ VERİYORUM... BU BAŞIBOZUKLARI YOLA GETİRMEK İÇİN NE GEREKLİ GÖRÜYORSAN YAP..
ELİMDEN GELENİ YAPACAĞIM ŞEYH HAZRETLERİ...
KTESİ SABAH...
ÖNCE HER TARAFI BİR GÖZDEN GEÇİREYİM...
İLOYA MBOL OLAK SEÇİLMİŞ YABAN ÜZÜ KAFADA ANMLI...
...KOLAY EHLİLEŞECEĞE BENZEMİYOR...
Ali Kocatepe
20

BU NESELİ MÜZİK BARDAN GELİYOR... BİR GÖRELİM HELE...
...BANA GÖZ KIRPANLARA ÇAPKINCA GÖZ KIRPARIM... LA... LA... LAA...
ÇAPKIN, YAKIŞIKLI GENÇLER... HEPSİ DE PEŞİMDELER... LA... LA... LAA...
OYNAMA SIRASI SENDE BİLLY!
KAPI AÇILDI GALİBA...
ALDIRMA RÜŞGÂRDAN AÇILMIŞTIR...

BU NE UMURSAMAZLIK BÖYLE? RAFLAR İÇKİ ŞİŞELERİYLE DOLU...
Ali Kalkan
22

DZING
FOUR BOYS

SRANK
DZIN
BING
45

KANTİNCİ! BUNDAN SONRA BURADA ALKOLLÜ İÇKİ BULUNMAYACAK.
PE... PEKİ... KOMUTANIM...
Ali Kocaman 23

YÜZBAŞI KERİM'E GELİNCE... BANA KENDİNİ TANITMADI... İKİNCİ BİR EMRE KADAR ONU VEKİL KOMUTANLIK GÖREVİNDEN ALIYORUM...

NE? NASIL OLUR? HAKKIN YOK BUNA... BEN DE BİR SUBAYIM VE GÖREVİMDE KALACAĞIM...
KALACAĞINI UMARIM...
SİZE BİR HAFTA İZİN... DİSİPLİNLİ OLMAYI ÖĞRENİRSENİZ DÜŞÜNÜRÜM...
NE DİYORSUN SEN?
BENİ İYİ DİNLE! DERS ALMAYA İHTİYACIM YOK... HELE SENDEN HİÇ... BU HAVA KUVVETİNİN KOMUTANI BEN OLACAĞIM...

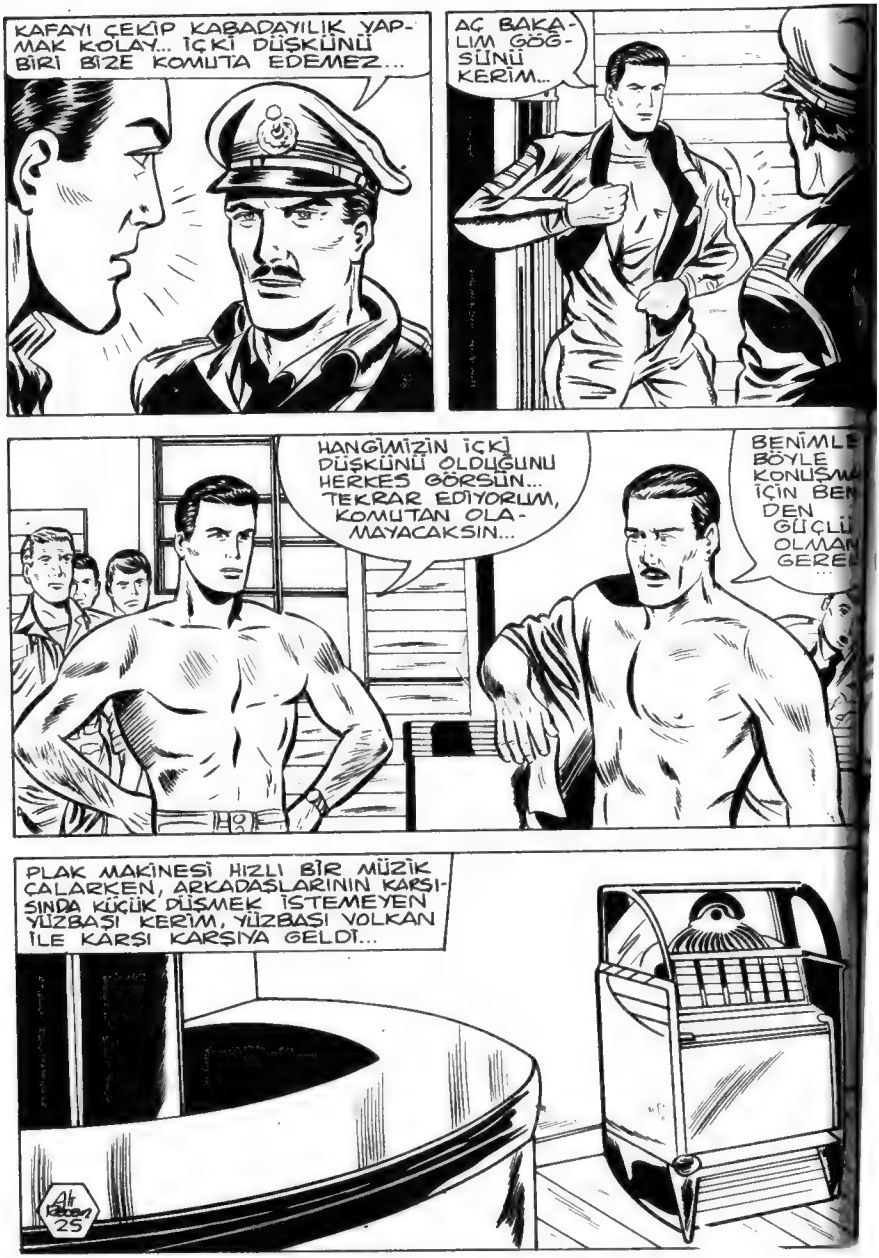
KAFAYI ÇEKİP KABADAYILIK YAPMAK KOLAY... İÇKİ DÜŞKÜNÜ BİRİ BİZE KOMUTA EDEMEZ...
AÇ BAKALIM GÖĞSÜNÜ KERİM...
HANGİMİZİN İÇKİ DÜŞKÜNÜ OLDUĞUNU HERKES GÖRSÜN... TEKRAR EDİYORUM, KOMUTAN OLAMAYACAKSIN...
BENİMLE BÖYLE KONUŞMA İÇİN BENDEN GÜÇLÜ OLMAN GEREK...
PLAK MAKİNESİ HIZLI BİR MÜZİK ÇALARKEN, ARKADAŞLARININ KARŞISINDA KÜÇÜK DÜŞMEK İSTEMEYEN YÜZBAŞI KERİM, YÜZBAŞI VOLKAN İLE KARŞI KARŞIYA GELDİ...
Ali Kazan
25

BİR KOVA SU GETİRİN!
SLAAP!
YARIN SABAH HERKES GİBİ O DA YAPACAĞIM TOPLANTIDA BULUNSUN!
27

İYİ DÖVÜŞÜYORMUŞ... HİÇ UMMAZDIM DOĞRUSU...
YUMRUKLARI ÇOK SERT... ÇETİN CEVİZ...
O AKŞAM...
NERELERE, KİMLERİN ARASINA DÜŞTÜM?.. FAKAT ZAMANLA YOLA GELECEKLERİNE EMİNİM...
BENİ "YABANCI" SAYIYORLAR... BİR YABANCI BANA DERS VERMEYE GELSE NASIL DAVRANIRIM ACABA?
YÜZBAŞI KERİM'İ BİRAZ HIRPALADIM AMA BU DERS GEREKLİYDİ...
28

VOLKAN ERTESİ SABAH MİNİK HAVA KUVVETİNİ TOPLADI...
SİZE UZUN UZADIYA SÖYLEV ÇEKEÇEK DEĞİLİM. BU FİLO BUNDAN BÖYLE YALNIZ SİZİN DEĞİL BENİM DE FİLOMDUR...
ŞUNU DA BİLİYORSUNUZ Kİ SEYH ABDÜLSELAM ÜZERİNDE KÖTÜ BİR KANI UYANDIRMIŞSINIZ... BU DEĞİŞMELİDİR... BİRBİRİNİZİN HAYATIYLA OYNAMAK GİBİ ÇILGINLIKLAR ARTIK SON BULMALIDIR...
ÖZET OLARAK BURADA TAM BİR DİSİPLİN İSTERİM... HEPİNİZE, YARDIMCIM YÜZBAŞI KERİM'E, GAVİN KARDEŞLERE, TÜM PİLOT VE TEKNİSYENLERE GÜVENİYORUM...
29

BU FİLONUN ADINA SÜRÜLEN KARA LEKEYİ ELBİRLİĞİYLE TEMİZLEYECEĞİZ...
KISA SÜREDE ÜSTÜN BİR HAVA GÜCÜ OLUŞTURACAĞIMIZA İNANIYORUM...
HAVA KUVVETLERİNDE PİLOTLAR KARDEŞ GİBİDİRLER. KABUL EDERLERSE KERİM, WALT VE BİLLY İLE KARDEŞLİĞİMİ İLAN EDİYORUM...
30

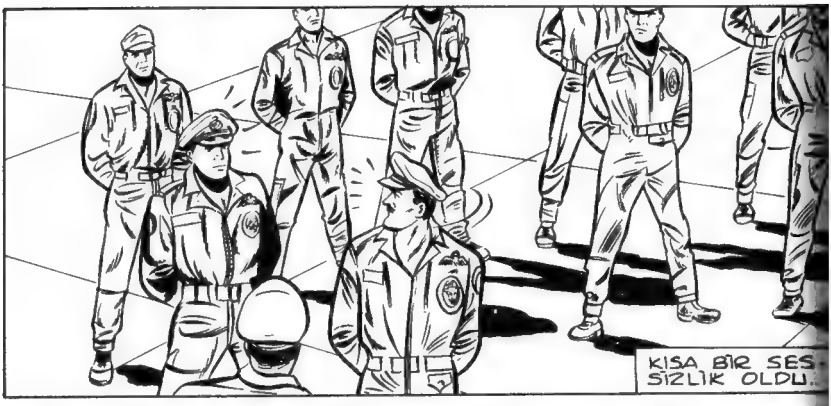
KISA BİR SES-
SİZLİK OLDU..

ÇOK GÜZEL KOMU-
TANIM... EMRİNİZ-
DEYİZ...
ARAMIZDA ANLAYIŞ HAV
SININ DOĞMASI
NA SEVİNDİM..
45
45

BU GÜNLÜK
BU KADAR...
DAĞILABİ-
LİRSİNİZ...
VOLKAN

BÜYÜK BİR DEĞİŞME...
UMARIM SONU İYİ OLUR...

YÜZBAŞI VOLKAN NE YAPACAĞIMIZI YAKINDA ANLAR...
BAVULLARINI TOPLAYIP GİTMEK ZORUNDA KALACAK...
ONDAN KURTULDUKMU KOMUTANLIK BANA KALIR...

ERTESİ SABAH...
BUGÜN İLK ANTRENMAN UÇUŞUMUZU YAPACAĞIZ...

HAVADA EŞKENAR DÖRTGEN YAPMAKLA İSE BAŞLAYACAĞIZ... SONRA FIÇI ÇİZEREK UÇUŞU TAMAMLAYACAĞIZ... GÖREYİM SİZİ...
Ali Rıza
32

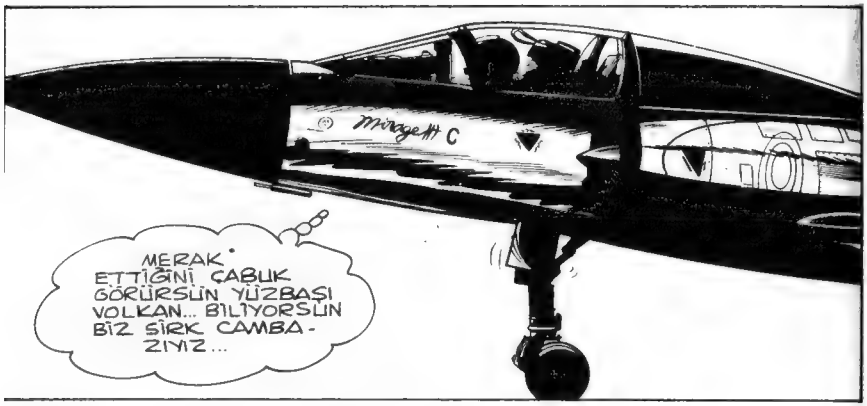
Mirage III C
MERAK ETTİĞİNİ ÇABUK GÖRÜRSÜN YÜZBAŞI VOLKAN... BİLİYORSUN BİZ SİRK CAMBAZIYIZ...

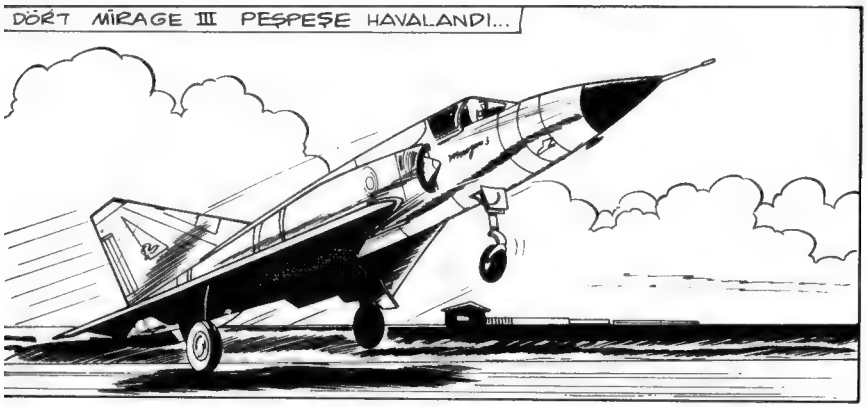
DÖRT MİRAGE III PEŞPEŞE HAVALANDI...

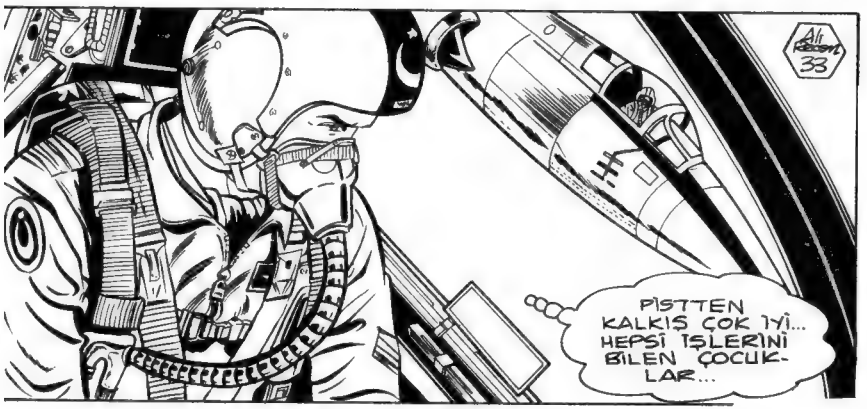
Ali Rıza 33
PİSTTEN KALKIŞ ÇOK İYİ... HEPSİ İŞLERİNİ BİLEN ÇOCUKLAR...

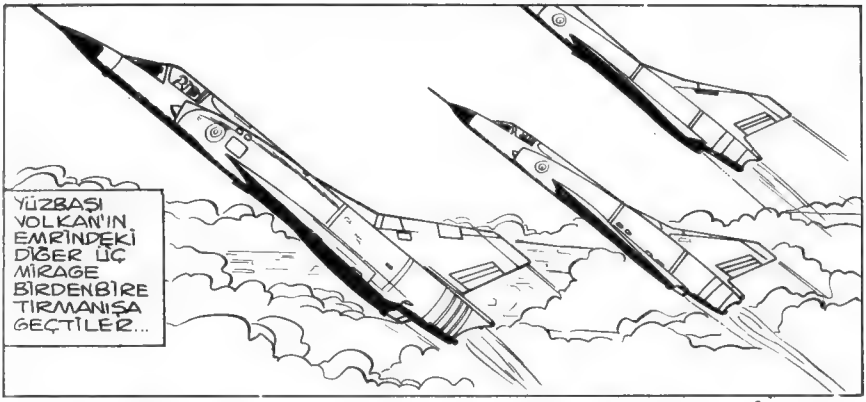
YÜZBAŞI VOLKAN'IN EMRİNDEKİ DİĞER ÜÇ MİRAGE BİRDENBİRE TIRMANIŞA GEÇTİLER...

HAYRET! BENDEN EMİR ALMADAN YAPTILAR BUNU...
ALAY EDİYOR-LAR AKIL-LARINCA...

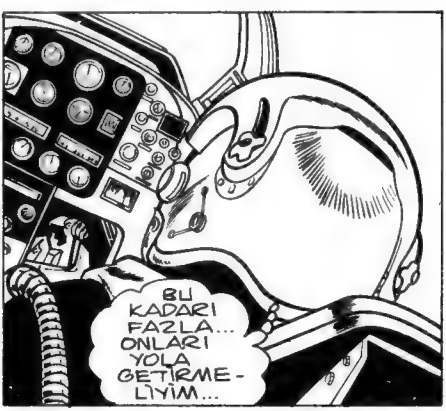
BU KADARI FAZLA... ONLARI YOLA GETİRME-LİYİM...

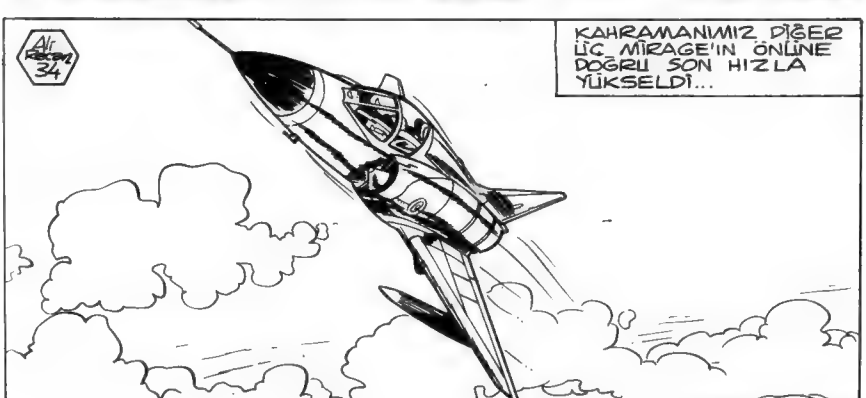
ALİ KAZAN 34
KAHRAMANIMIZ DİĞER ÜÇ MİRAGE'IN ÖNÜNE DOĞRU SON HIZLA YÜKSELDİ...

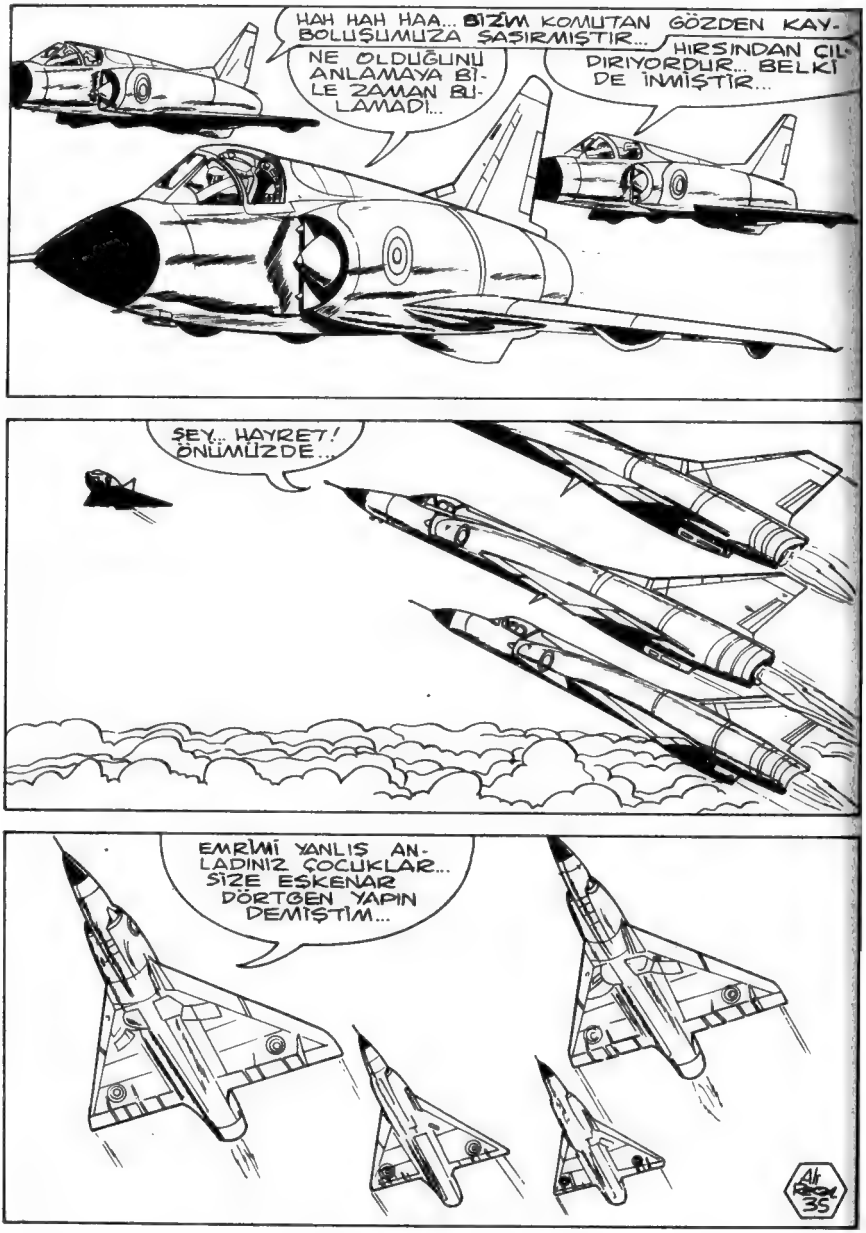
HAH HAH HAA... BİZİM KOMUTAN GÖZDEN KAYBOLUŞUMUZA ŞAŞIRMIŞTIR...
NE OLDUĞUNU ANLAMAYA BİLE ZAMAN BULAMADI...
HIRSINDAN ÇILDIRIYORDUR... BELKİ DE İNMİŞTİR...
ŞEY... HAYRET! ÖNÜMÜZDE...
EMRİMİ YANLIŞ ANLADINIZ ÇOCUKLAR... SİZE ESKENAR DÖRTGEN YAPIN DEMİŞTİM...
41
35

GÜNLÜK UÇUŞLARINI BİTİREN MİRAGE'LAR İNDİLER...
YÜZBAŞI VOLKAN'A HADDİNİ BİLDİRMEK İÇİN DAHA KURNAZCA YOLLAR BULMALIYIZ ARKADAŞLAR...
BENİM AKLIMA ÇOK GÜZEL BİR FİKİR GELİYOR... DİNLEYİN!
O AKŞAM KAHRAMANIMIZ HAVA ÜSSÜNDEN ŞEHRE GELİNCE...
YÜZBAŞI VOLKAN!?
Alf
36

ADIM LENA... İTALYAN TURİSTİYİM... BURAYA GELDİĞİNİZİ GAZETEDE OKUDUM...
BENDEN NE İSTİYORSUNUZ?
ARKADAŞLIĞINIZI... BURADA YALNIZIM... SİZ DE YALNIZSINIZ... BÖYLE BİR YER ARKADAŞSIZ ÇEKİLİR Mİ?
BİR ATASÖZÜMÜZ "KISMETİNDE OLANIN KAŞIĞINDA ÇIKAR DER"...
BU ATASÖZÜNÜ DUYMUŞTUM...
YEMEKTE, DUYMADIĞIN ATASÖZLERİ DE SÖYLERİM...
Al Kitap 37

DÜNYADA GİDİLEBİLECEK DAHA GÜZEL YERLER VARKEN NEDEN BURAYI SEÇTİN LENA?
DAHA GÜZEL YERLERDE ZENGİN PETROL ŞEYHLERİ YOK Kİ...
ARADIĞIN ŞEYHİ BULABİLDİN Mİ?
CANLARI CEHENNEME! SENDEN DAHA YAKIŞIKLI OLDUKLARINI SANMIYORUM...
Ak Yayınları 38

GÜZEL GEÇEN SAATLERDEN SONRA...
SENİ YERİNE BIRAKIP OTELİME DÖNEYİM..
BENİM PANSİYONUMDA KAL... ANLAMI-YOR MUSUN? BİRBİRİMİZE İHTİYACI-MIZ VAR...
Ali Rasim
39

BURADA OTELİNDEN DAHA FAZLA RAHAT EDERSİN...
ÇOK ACELECİSİN... DAHA ÖNCE BİR İÇKİYE NE DERSİN?
BU GECE İÇİN...
GECEMİZ İÇİN...
Ali Kocatepe 40

BAŞIMDA BİR TUHAFLIK VAR...
İÇKİ... NE KOYDUN İÇKİYE?
SIZDI...
BİZİMKİLERİ ÇAĞIRAYIM...
KENTİN BAŞKA BİR YERİNDE..
BAY RİMEL?
EVET.. ATLAYIN ARABAYA!
41

SÖYLEDİKLERİNİZİ NE ZAMAN KANITLAYACAKSINIZ?
BİRAZ SONRA GÖZLERİNİZLE GÖRÜRSÜNÜZ. LATİFE HANIM..
YERSİZ BİR KORKU BU.. BENDEN SİZE ZARAR GELMEZ...
BENİ YALNIZ ALACAĞIM PARA İLGİLENDİRİR...
KOCAMIN BENİ BAŞKA KADINLA ALDATTIĞINI GÖSTERİRSEN İSTEDİĞİN PARAYI ALIRSIN...
BUNU GÖRECEĞİNİZ BİR YERE GİDİYORUZ ZATEN...
Ali Rıza 42

KADIN VE ADAM BİR EVE GİRDİLER...
BURADA KOCAM YOK Kİ... NEDEN GELDİK?
BİRAZ SABIRLI OLUN... ŞU PERDEYİ AÇAYIM HELE...
TEK TARAFLI BİR CAMDIR BU... ÖBÜR TARAFTAN KOCANIZ AYNA OLARAK GÖRÜR.
SEYREDİN ŞİMDİ... KOCANIZ SEVGİLİSİ İLE BİRAZDAN GELİR.
BURADA BEKLERKEN BİR İKİ KADEH İÇELİM Mİ? SEYRETMEK DAHA EĞLENCELİ OLUR...
BANA OYUN OYNAMAYA KALKARSAN ÖLDÜRÜRÜM SENİ...
Ali Rıza 43

TABANCAM...
HAH SÖYLE... VAHŞİ KEDİNİN TIRNAKLARI SÖKÜLDÜ...
OTUR ŞURAYA!
ŞİMDİ BU ŞARAPTAN BİR KADEH İÇECEKSİN.
NEDİR O?
KÜÇÜK BİR HAP O KADAR...
OLMAZ...
İÇ DİYORUM..
Ali Rıza 44

AFERİN! İLAÇ BİRAZDAN ETKİSİNİ GÖSTERİR... ŞİMDİ SOYUN! ÇIRILÇIPLAK!
DOKUNMA BANA! BAĞIRIRIM YOKSA!
KENTİN BU İSSİZ YERİNDE KİMSE DUYMAZ SENİ...
HAYDİ DURMA! SOYUN DİYORUM! YOKSA BEN SOYACAĞIM SENİ...
BİR SAAT KADAR SONRA...
YÜZBAŞI VOLKAN KENDİNİ ÇIPLAK OLARAK SOKAKTA BULDU...
OF BAŞIM!
Ali Ercan 45
KİM OLDUĞUNU BİLMİYORUM AMA POLİSE GÖRÜNMEDEN PAÇAYI KURTARSAK İYİ OLUR...
POLİS Mİ?

TELAŞLANMA!
BİR ÇARE BULACAĞIZ...

NE YAPIYORSUN?
VİTRİNDEN GİYECEK BİR ŞEYLER ALALIM...

DEVRİYE GEZEN POLİSLER KIRILAN CAM SESİNİ DUYDULAR...

At Resim 46
POLİS

PANİĞE KAPILMA!

POLİSLERDEN YAKAMI SIYIRAMAZSAM BU REZALET RESMİ RAPORLARA GEÇER...

PAT

VOLKAN POLİSLERİ KISA SÜREDE ETKİSİZ HALE GETİRDİ...
Ali Rasim 47

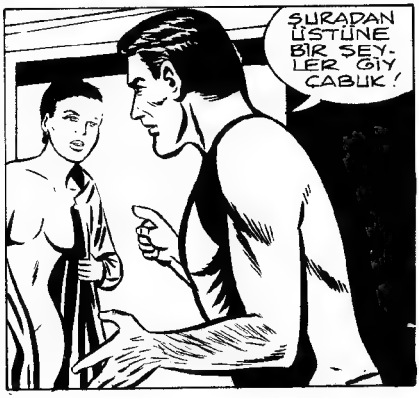
SURADAN ÜSTÜNE BİR ŞEYLER GİY CABUK!

GİDELİM...
POLİS OTOSUNA BİNİP...
HIZLA OLAY YERİNDEN UZAKLAŞTILAR...
ŞURADA DURUP MAĞAZADAN ALDIKLARIMIZI GİYELİM...
BAKMAYIN LÜTFEN!
BİRBİRİMİZİN GÖRMEDİK YERİ Mİ KALDI?
Alf
48

BENİM KİM OLDUĞUMU SORMADIĞINIZ İÇİN AYRICA TEŞEKKÜR EDERİM. HOŞÇAKALIN!

VOLKAN KALDIĞI OTELE DÖNDÜ...
BİR DAKİKA EFENDİM... SİZİN İÇİN BİR ZARF VAR...

ZARF MI?
EVET... HEM DE KOKULU...

VOLKAN ODASINA ÇIKIP ZARFI AÇTI...
BAY VE BAYAN ABBAS'TAN BİR DAVETİYE... BUNLAR KİM?

DAVETİYENİN ARKA YÜZÜNDE BİR DUDAK İZİ VARDI...
Ali Rıdvan 49

BU MEKTUP BANA NE ZAMAN BIRAKILDI ACABA?
AKŞAM SAAT 10'A DOĞRU EFENDİM...

BURANIN EN ZENGİN TİCCARLARINDAN BİRİDİR O...
ABBAS ADINDA BİRİNİ TANIYOR MUSUNUZ ?
DAVETİYENİN ARKASINDAKİ DUDAK İZİNİN BU ZENGİN BEYEFENDİYE AİT OLDUĞUNU SANMIYORUM... ÇOK TUHAF DOĞRUSU...
ERTESİ SABAH...
YÜZBAŞI VOLKAN DÜNKÜ OYUNUMUZDAN KURTULMUŞ... BAŞARSAYDIK BİR TAŞLA İKİ KUŞ VURMUŞ OLACAKTIK...
DAHA KESTİRMEDEN GİDELİM. ONUN UÇAĞININ FREN VE LASTİKLERİYLE BİRAZ OYNAMAYA NE DERSİNİZ?
BİRKAÇ SAAT SONRA DÖRT MİRAGE, VOLKAN'IN YÖNETİMİNDE UÇUYORDU.
Ali Rıza 50

HAYRET! DÜNKÜ GİBİ BİR HAREKET BEKLİYORDUM AMA YANILMIŞIM... USLANMAYA BAŞLADILAR GALİBA...
VOLK
LİDERDEN PİLOTLARA! UÇUŞ GÖREVİMİZ BİTTİ... ÜSSE DÖNÜYORUZ...
GİTTİKÇE DAHA İYİ ANLAŞAN BİR EKİP OLUŞTURUYORUZ... TEŞEKKÜR EDERİM ARKADAŞLAR...
SEVİNMEKTE ACELE ETME TÜRK! İNİŞTE GÜLEN BİZ OLACAĞIZ...
Ali Rıza
51

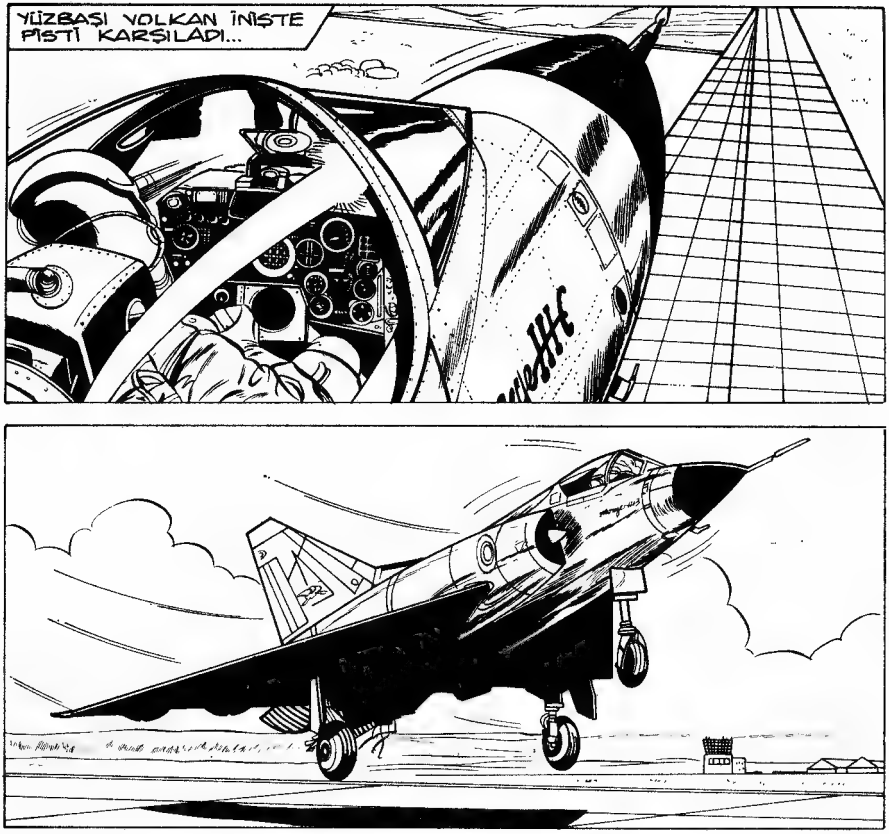

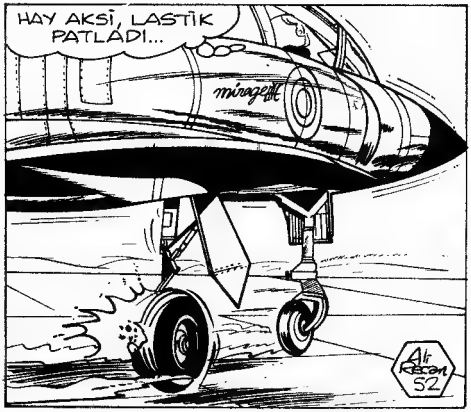

YÜZBAŞI VOLKAN İNİŞTE PİSTİ KARŞILADI...

HAY AKSİ, LASTİK PATLADI...

KONTROL KULESİNDEKİLER DURUMU GÖRDÜLER...

İLK YARDIM EKİPLERİNE ALARM...

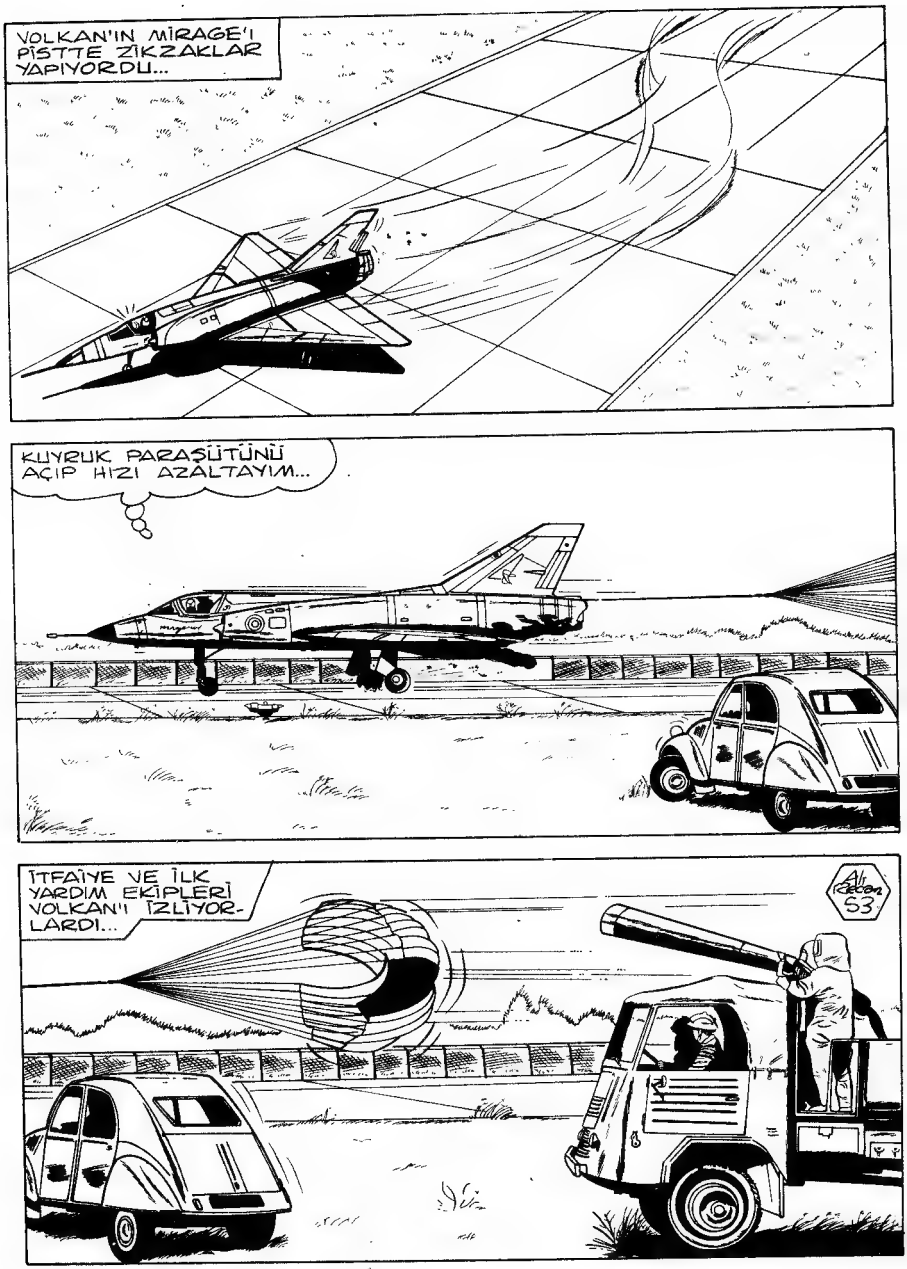
VOLKAN'IN MİRAGE'I PİSTTE ZİKZAKLAR YAPIYORDU...
KUYRUK PARAŞÜTÜNÜ AÇIP HIZI AZALTAYIM...
İTFAİYE VE İLK YARDIM EKİPLERİ VOLKAN'I İZLİYORLARDI...
Ali Rıdvan 53

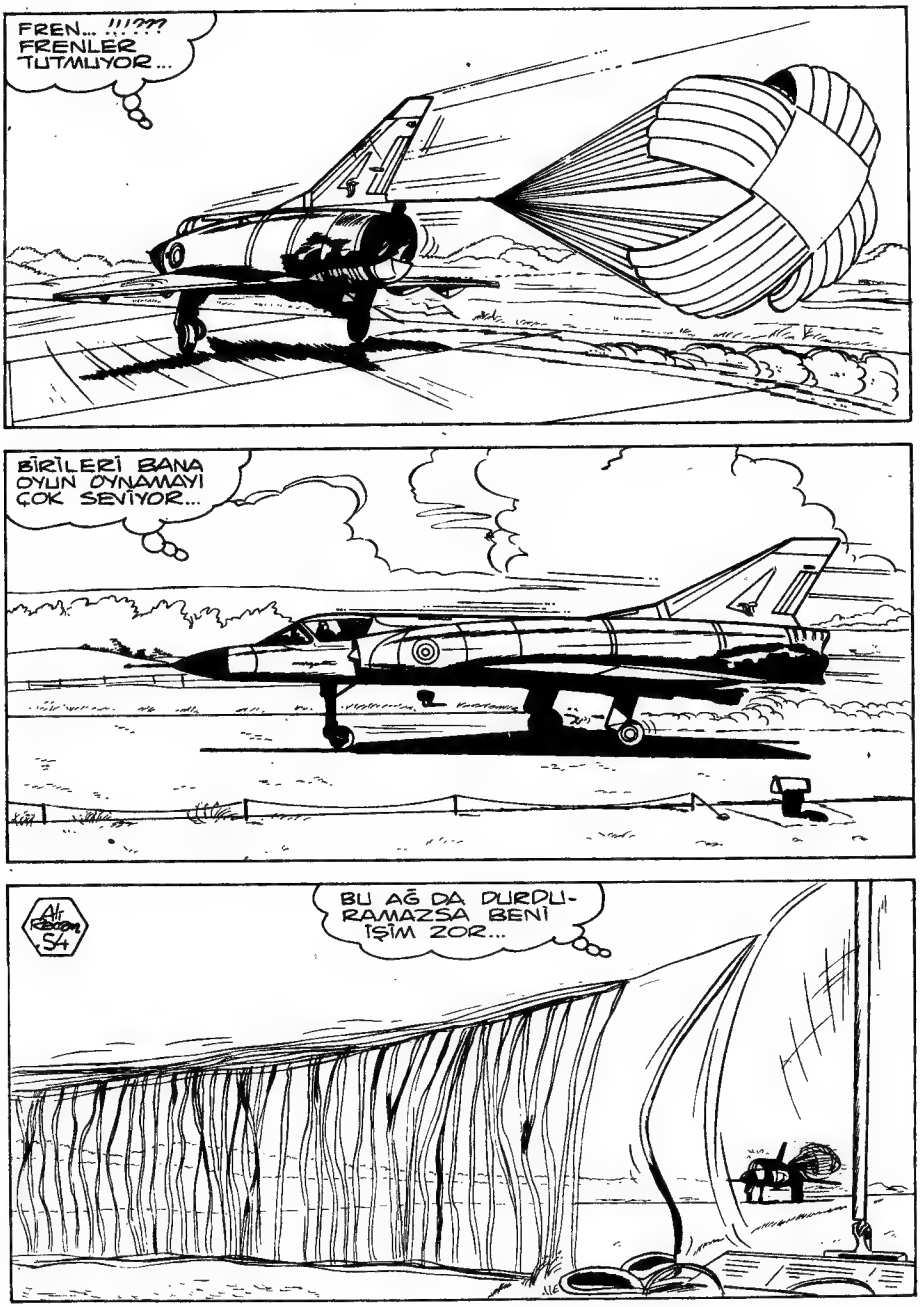

FREN... !!!??? FRENLER TUTMUYOR...

BİRİLERİ BANA OYUN OYNAMAYI ÇOK SEVİYOR...

BU AĞ DA DURDURAMAZSA BENİ İŞİM ZOR...

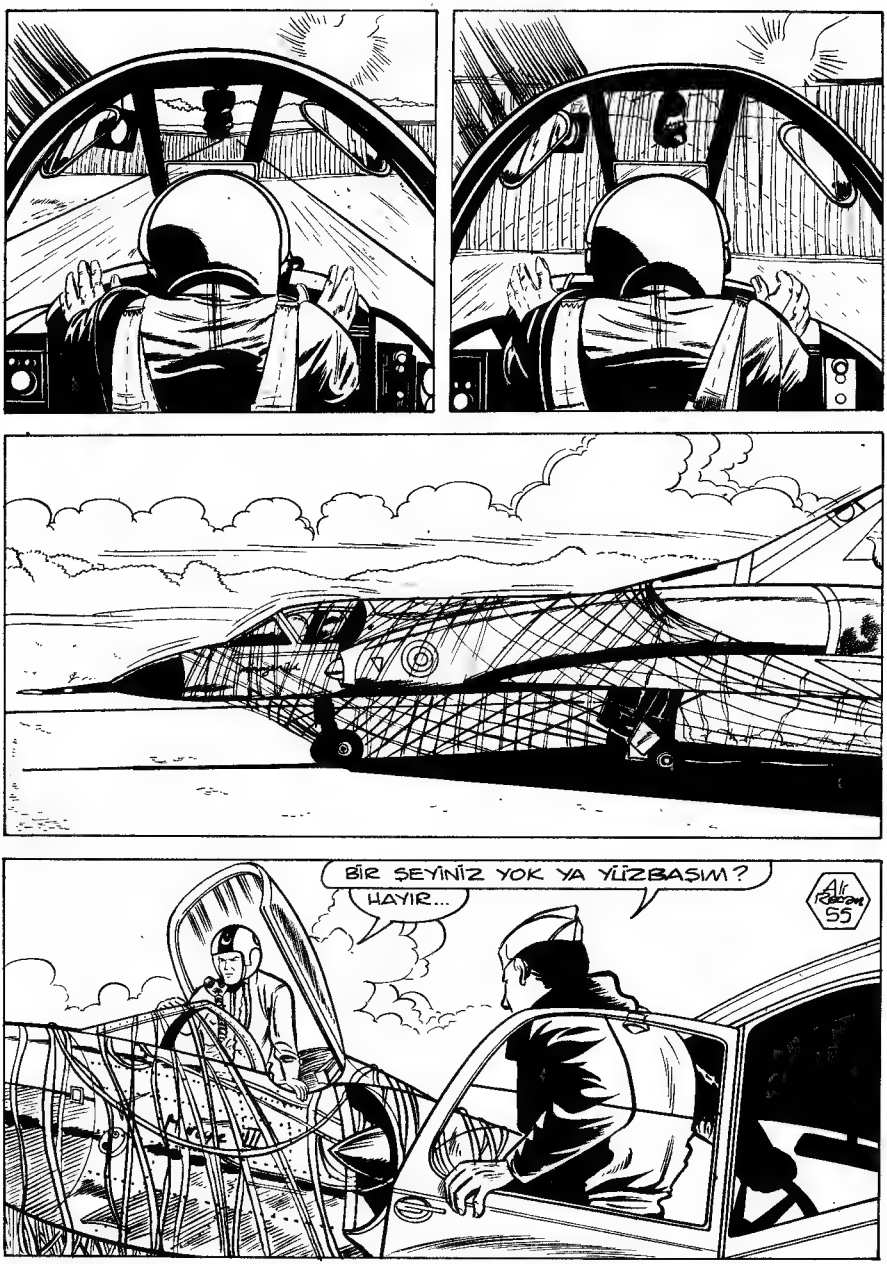
BİR ŞEYİNİZ YOK YA YİZBAŞIM?
HAYIR...
Air Recon
55

BU UÇAĞI BAKIM HANGARINA ALIN! DİĞER PİLOTLARA DA BRİFİNG SALONUNDA TOPLANMALARINI BİLDİRİN!
BAŞÜSTÜNE!

KISACA ŞUNU SÖYLEMEK İSTİYORUM... BUNDAN SONRA HİÇ KİMSE BELİRLİ UÇAKLARLA UÇMAYACAK... KİMİN HANGİ UÇAĞI KULLANACAĞINI HER UÇUŞTAN ÖNCE BEN SAPTAYACAĞIM... SÖYLEYECEKLERİM BU KADAR... DAĞILABİLİRSİNİZ...

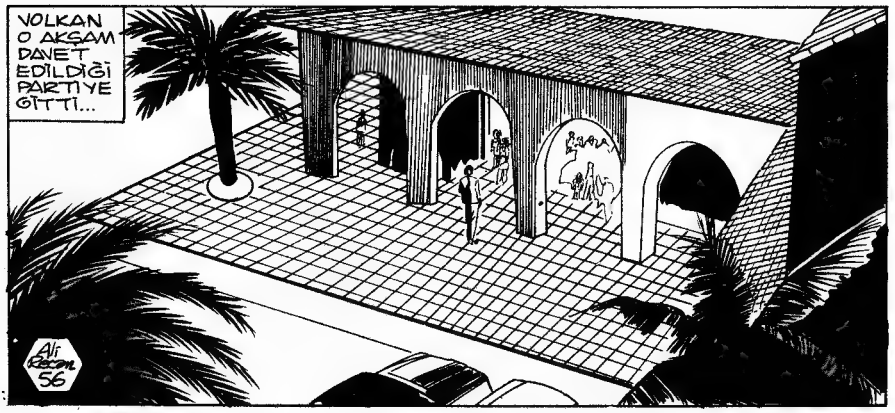
VOLKAN O AKŞAM DAVET EDİLDİĞİ PARTİYE GİTTİ...
Ali Özcan 56

AFFEDERSİNİZ... EV SAHİPLERİ NEREDELER ACABA?
ŞU ÇEŞME BAŞINDAKİ-LER...
DEMEK BUNLAR... AAA!.. DÜN GECE SOKAKTA KARŞILAŞ-TIĞIM ÇIPLAK BAYAN...
YÜZBAŞI VOLKAN MI? HOŞGELDİNİZ ,AMA TANIŞTIĞIMIZI ANIMSAMIYORUM...
BU DAVETİYEYİ SİZ GÖNDERME-DİNİZ Mİ?
AH! ŞİMDİ... ANLA-DIM..
57

BUNU İKİZ KARDEŞİM GÖNDERMİŞ OLMALI... İŞTE ORADA...
AAA... AYNI YÜZ...
KOCASI POLİS MÜDÜRÜDÜR...
SAYIN POLİS MÜDÜRÜNÜN EŞİ BENİ HATIRLADILAR MI ACABA?
NİÇİN ÇOK KORKTUĞUMU ANLADINIZ MI ŞİMDİ? O GECE ÇIRILÇIPLAK YAKALANSAYDIK... BÜYÜK BİR SKANDAL OLURDU...
PEKİ BENİ NEDEN PARTİYE ÇAĞIRDINIZ.?
ANLAYAMADIM...
Alf Baron 58

BU DUDAK BOYALI DAVETİYE SİZİN DEĞİL Mİ?
DÜN GECE TUTUKLANSAYDIK...
POLİS BUNU OTELİMDE BULACAKTI...
BU ÇİRKİN OYUNU BİZE KİM OYNADI?
KOCANIZIN ÖNEMLİ BİR DÜŞMANI VAR MI?
ELBETTE.. BİR POLİS MÜDÜRÜNÜN SAYISIZ DÜŞMANLARI VARDIR...
Alf Recon 59

ÖZELLİKLE BAZI YABANCI PETROL ŞİRKETLERİ...
...KOCAMIN, ÇIKARLARINI BALTALADIĞI KANISINDALAR.
KOCAMIN GÖZDEN DÜŞMESİ ONLARIN İŞİNE GELİR...
BENİ DE BU İŞE KARIŞTIRDILAR...
PEKİ SENİN DÜŞMANLARIN VAR MI BURALARDA ?
DÜŞMAN DEMEK PEK DOĞRU OLMAZ FAKAT...
BURAYA GELİŞİMDEN RAHATSIZ OLANLAR VAR... DÜN GECE O DURUMA NASIL GETİRDİLER SENİ?.
ÇOK UTANIYORUM...
LÂTİFE OLANLARI ANLATTI...
BANA ZORLA HAP YUTTURAN ADAMIN ADI RİMEL İDİ... SURATI ÇOK KORKUNÇTU... SANIRIM FRANSIZDI...
Ali Rıza
60

RİMEL HAKKINDA BANA BİRAZ DAHA BİLGİ VEREBİLİR MİSİN?
HAKKINDA HİÇ BİR BİLGİM YOK...
ARABASININ PLAKASI... HAY ALLAH! ONU DA UNUTTUM...
İYİ DÜŞÜN
KOCAM GELİYOR...
KOCAM, POLİS MÜDÜRÜ MALİK VE YÜZBAŞI VOLKAN...
ÇOK TELAŞLI BİR HALİNİZ YAR YÜZBAŞI...
ÖYLE Mİ GÖRÜNÜYORUM?
YALNIZCA EŞİNİZİ İKİZ KARDEŞİYLE KARIŞTIRMAMAYA ÇALIŞIYORUM.
Alf Yayınları 61

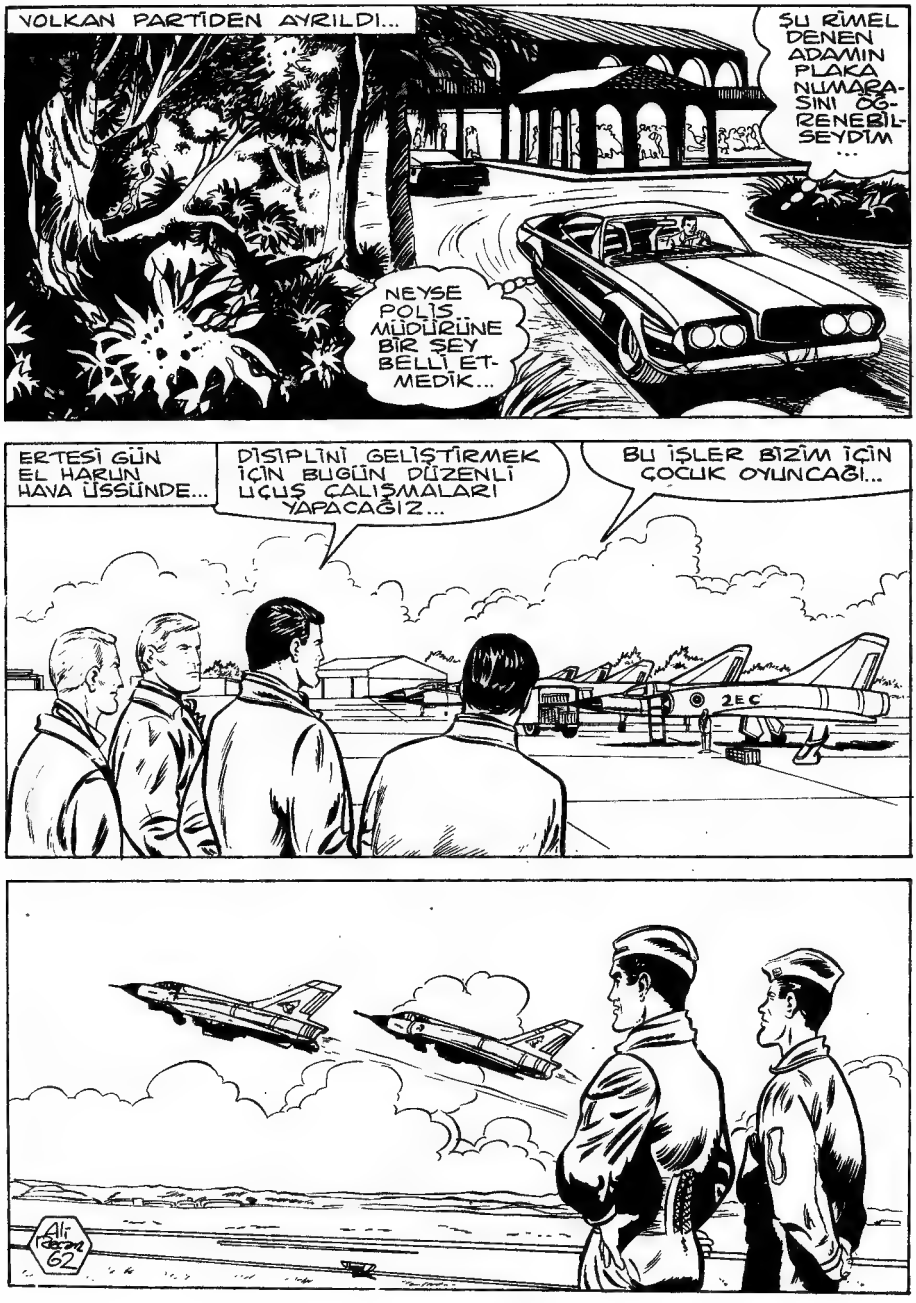
VOLKAN PARTİDEN AYRILDI...
ŞU RİMEL DENEN ADAMIN PLAKA NUMARASINI ÖĞRENEBİLSEYDİM...
NEYSE POLİS MÜDÜRÜNE BİR ŞEY BELLİ ETMEDİK...
ERTESİ GÜN EL HARUN HAVA ÜSSÜNDE...
DİSİPLİNİ GELİŞTİRMEK İÇİN BUGÜN DÜZENLİ UÇUŞ ÇALIŞMALARI YAPACAĞIZ...
BU İŞLER BİZİM İÇİN ÇOCUK OYUNCAĞI...
2EC
Ali Poyrazoğlu 62

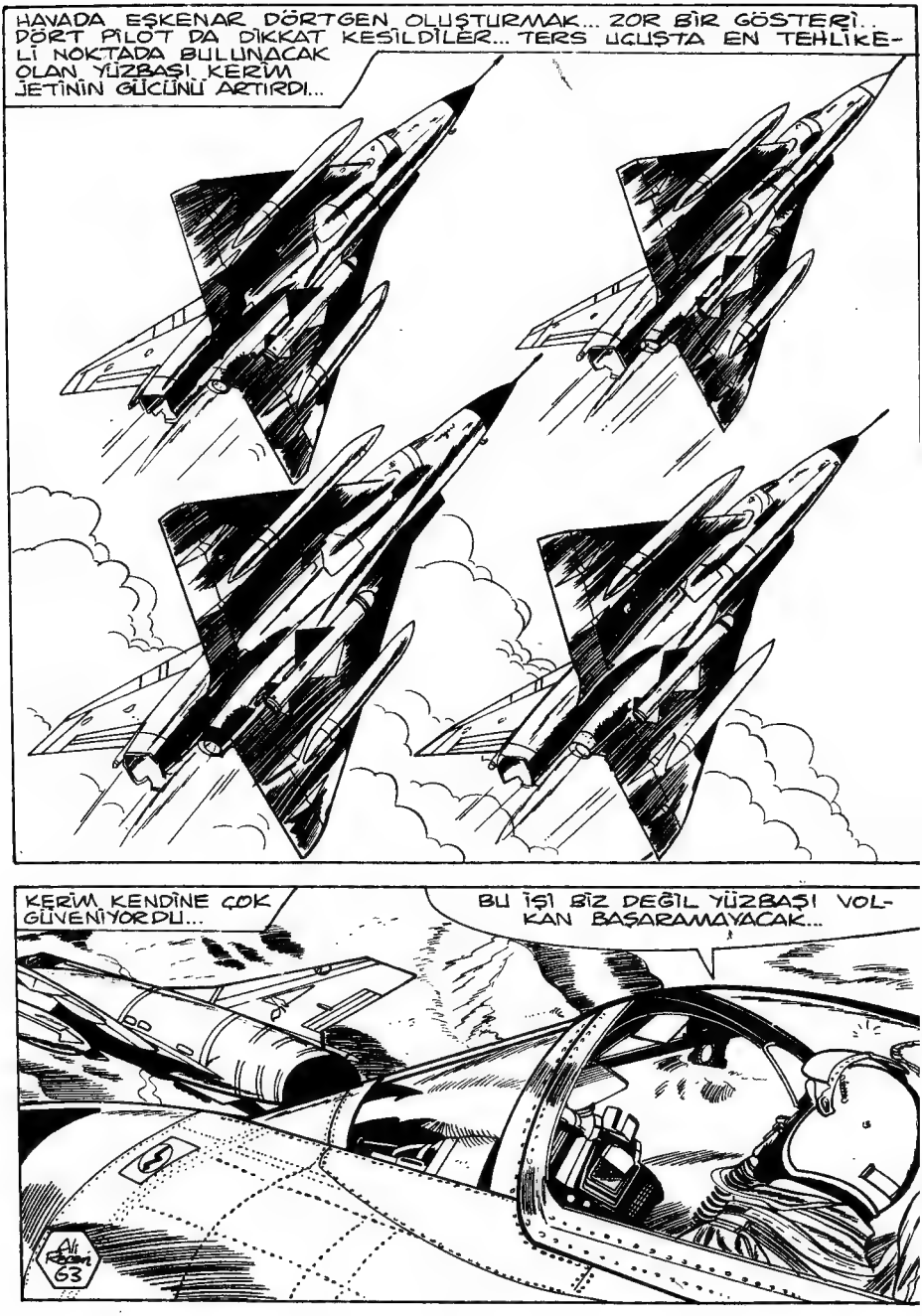
HAVADA EŞKENAR DÖRTGEN OLUŞTURMAK... ZOR BİR GÖSTERİ.. DÖRT PİLOT DA DİKKAT KESİLDİLER... TERS UÇUŞTA EN TEHLİKELİ NOKTADA BULUNACAK OLAN YÜZBAŞI KERİM JETİNİN GÜCÜNÜ ARTIRDI...
KERİM KENDİNE ÇOK GÜVENİYORDU...
BU İŞİ BİZ DEĞİL YÜZBAŞI VOLKAN BAŞARAMAYACAK...
Ali Rıza 63

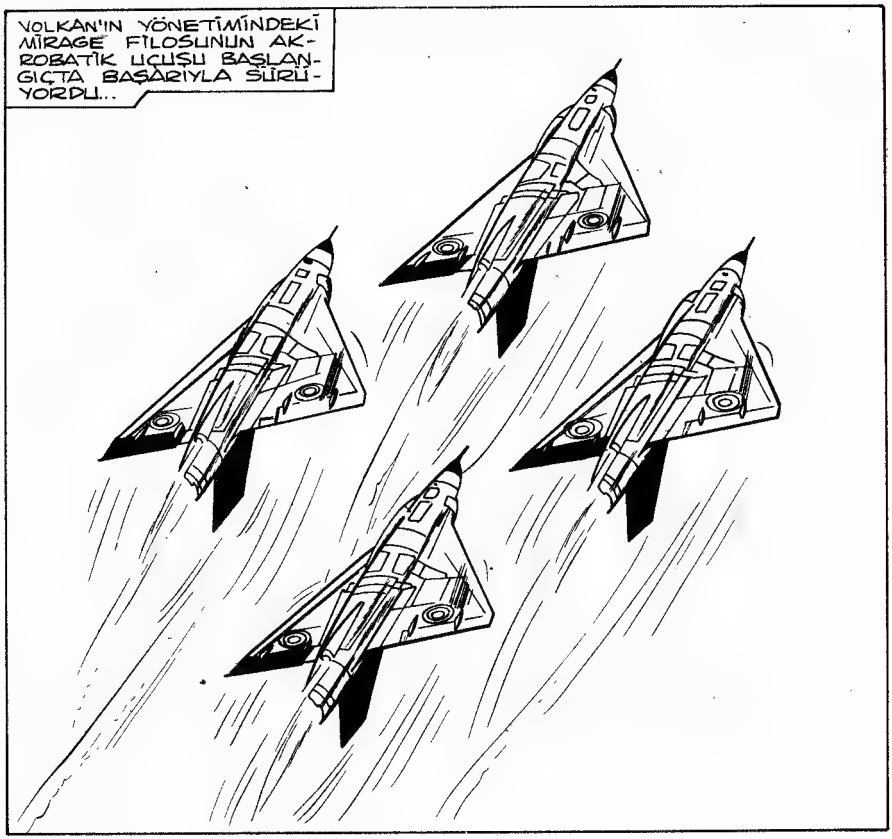
VOLKAN'IN YÖNETİMİNDEKİ MİRAGE FİLOSUNUN AKROBATİK UÇUŞU BAŞLANGIÇTA BAŞARIYLA SÜRÜYORDU...

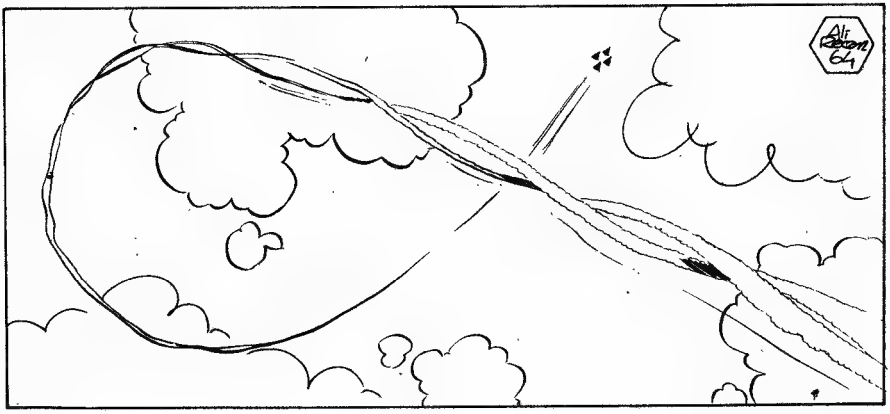
Ali Rıza 64

VOLKAN, KERİM'İN UÇAĞINI DİKKATLE İZLEMEKTEYDİ...
MANEVRAYI BAŞARAMAYACAK GİBİ GELİYOR BANA...
LİDERİN EMRİ: KE / KOLA B İÇ VER!
GEREK YOK... KANATÇIKLARLA ÇALIŞIYORUM...
KURULUŞTAN ÇIKIYORSUN KERİM, HAFİFÇE SOLA...
YETER VOLKAN! KANATÇIKLARLA ÇALIŞIYORUM DEDİM... PİLOTLUĞU BİLİRİM...
EYVAH! HAKKI VAR... DURUMUMU BOZMAYAYIM...
FELAKET! BİLLY'YE TAKILIYORUM...
DİKKAT!
Alt Kazım 65

KURTULUŞ YOKTU... ON TONLUK İKİ MİRAGE ÇARPIŞTI...

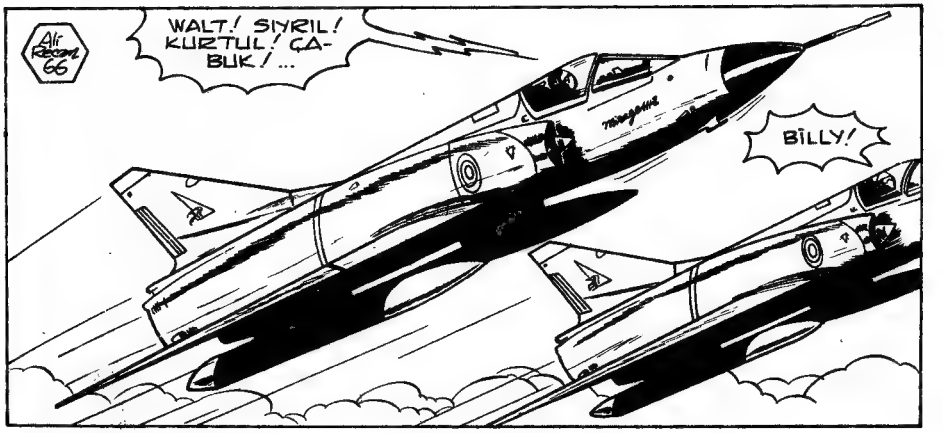

BİLLY!
ATLA!
BİLLY'NİN
UÇAĞI
YANIYOR...
Ali
Kazım
67

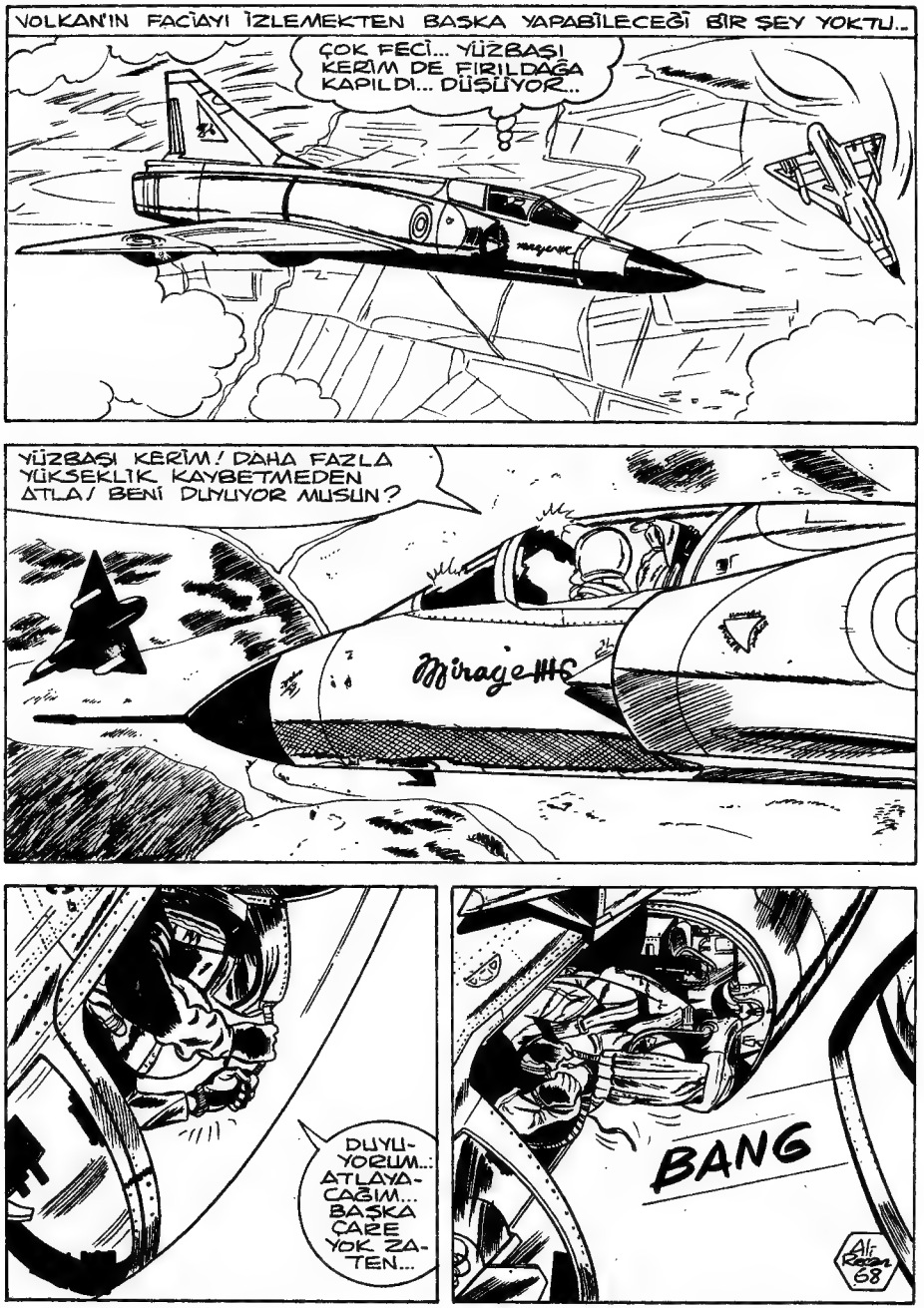
VOLKAN'IN FACİAYI İZLEMEKTEN BAŞKA YAPABİLECEĞİ BİR ŞEY YOKTU..
ÇOK FECİ... YÜZBAŞI KERİM DE FIRILDAĞA KAPILDI... DÜŞÜYOR..
YÜZBAŞI KERİM! DAHA FAZLA YÜKSEKLİK KAYBETMEDEN ATLA! BENİ DUYUYOR MUSUN?
Mirage IIIC
DUYUYORUM... ATLAYACAĞIM... BAŞKA ÇARE YOK ZATEN...
BANG
Ali Rıza 68

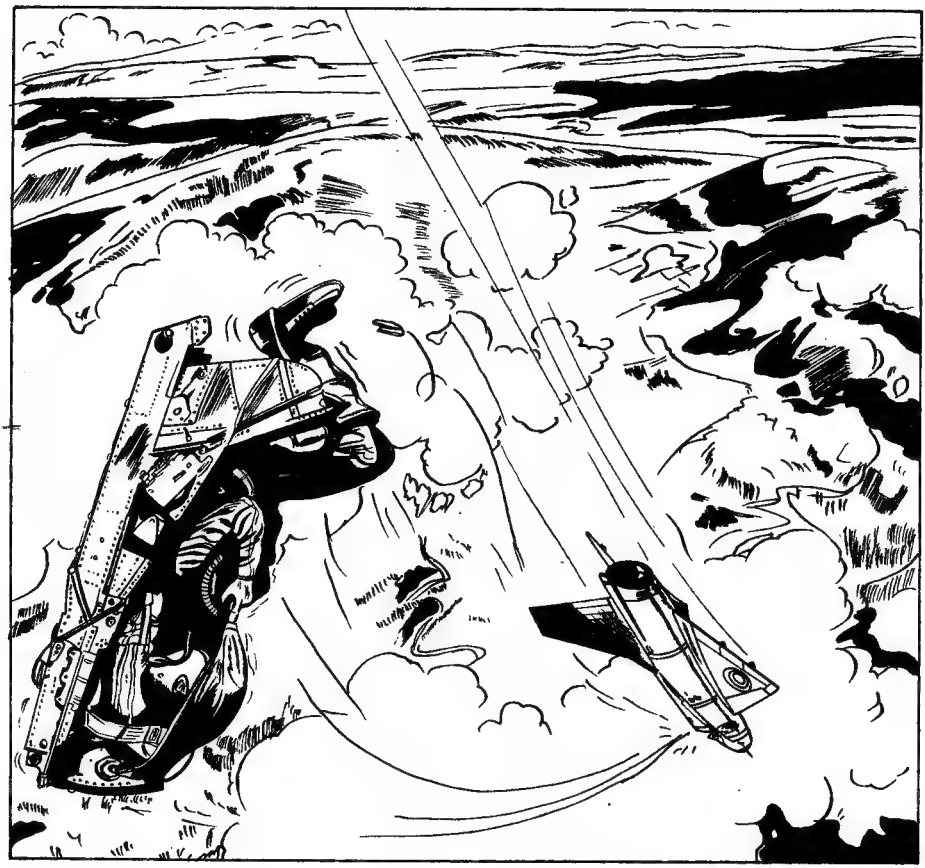

NEYSE... KERİM KURTULDU... YA BİLLY GAVİN?
Ali Rıza 69

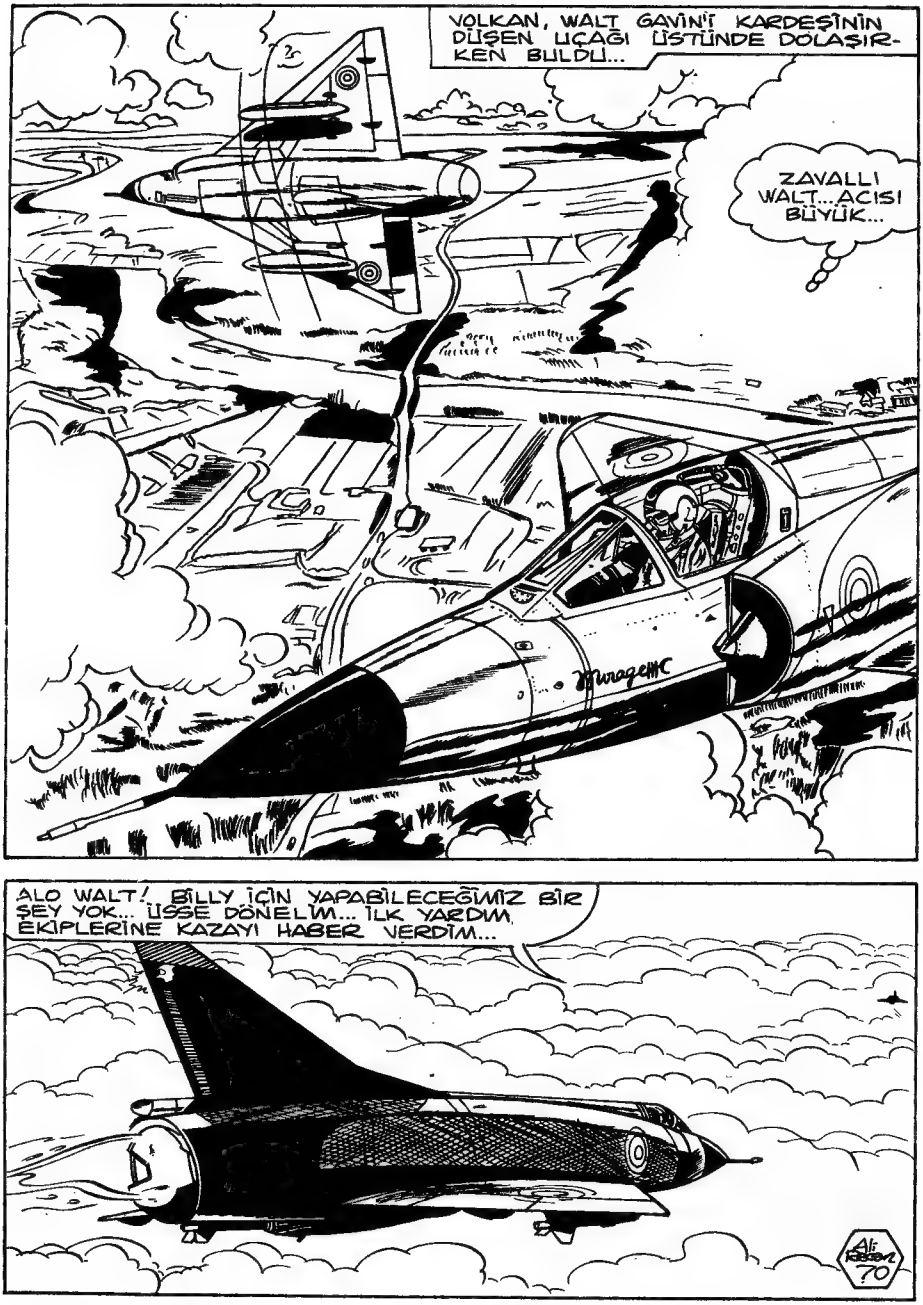
VOLKAN, WALT GAVİN'İ KARDEŞİNİN DÜŞEN UÇAĞI ÜSTÜNDE DOLAŞIR-KEN BULDU...
ZAVALLI WALT... ACISI BÜYÜK...
Mirage III C
ALO WALT! BİLLY İÇİN YAPABİLECEĞİMİZ BİR ŞEY YOK... ÜSSE DÖNELİM... İLK YARDIM EKİPLERİNE KAZAYI HABER VERDİM...
Ali Rıza 70

YARDIM MI? NE YARARI OLACAK BUNUN? BİLLY ÖLDÜ... BUNDAN SORUMLU SENSİN YÜZBAŞI VOLKAN! ONU SEN ÖLDÜRDÜN! BURAYA GELMEKLE SİNİRLERİMİZİ BOZDUN... YOKSA BU KAZA OLMAZDI...

MANTIKSIZLIK EDİYORSUN WALT! EMİRLERE UYMAMANIZ VE KERİM'İN YANLIŞ MANEVRASI YOL AÇTI BU KAZAYA...
HAYIR! BAŞKASINI SUÇLAMA! BİLLY'Yİ SEN ÖLDÜRDÜN!

Hi Recon 71
ÜZÜNTÜNDEN VE HİDDETİNDEN GERÇEKLERİ GÖREMEZ DURUMDASIN... ŞİMDİ OLAYIN TARTIŞMASINA GİRMEYECEĞİM SENİNLE...

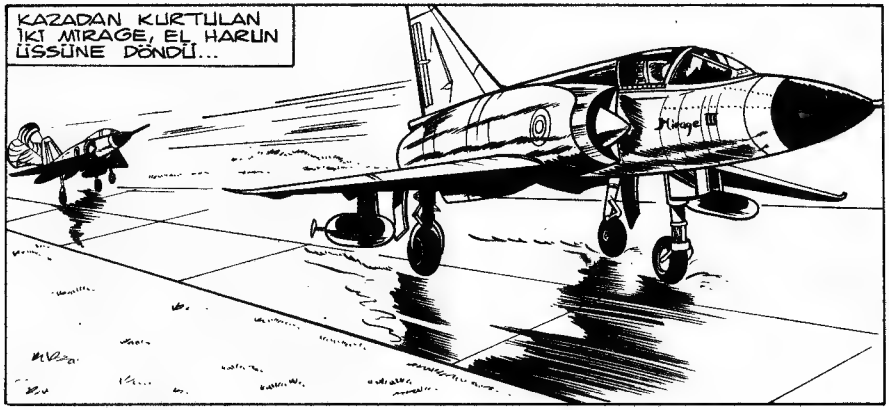
KAZADAN KURTULAN
İKİ MİRAGE, EL HARUN
ÜSSÜNE DÖNDÜ...

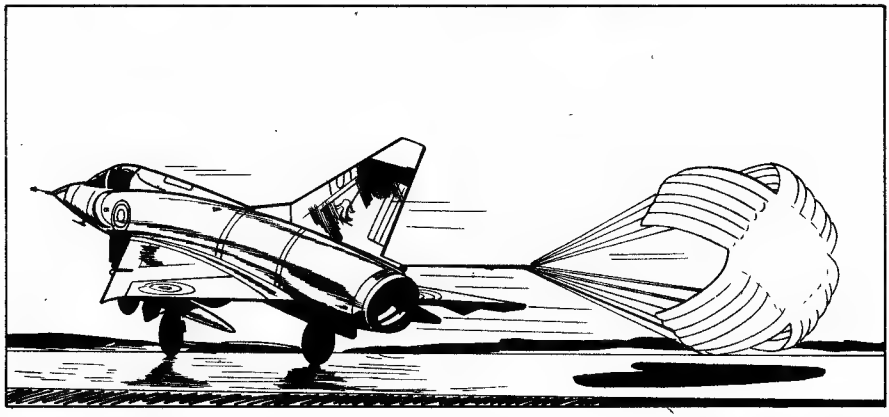

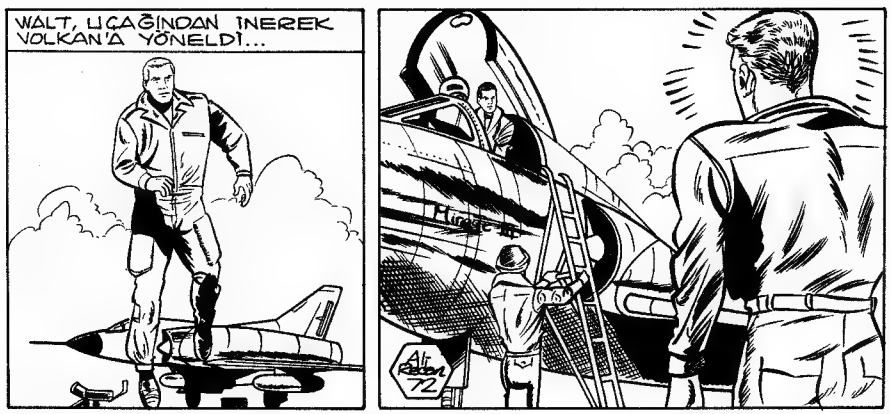
WALT, UÇAĞINDAN İNEREK
VOLKAN'A YÖNELDİ...
Ali Rıza
72

OLAYI HABER ALAN GENELKURMAY BAŞKANI ALBAY NİZAM DA GELMİŞTİ...

KORKUNÇ BİR FELAKET... İKİ UÇAK DAHA YİTİRDİK... DAHA DA ÖNEMLİSİ BİR PİLOT ÖLDÜ...
NEDEN OLDU BU KAZA?
KERİM NEREDE? BULDULAR MI ONU?
EVET... BİR ZARAR GÖRMEMİŞ...

KARDEŞİMİN KATİLİ SENSİN VOLKAN

Air Force 73
DUR WALT! SAKIN OL!
45

KARDEŞİMİ ÖLDÜRDÜ DİYORUM...ANLAMIYOR MUSUNUZ?
BİLLY! BİLLY!
SİNİRLERİ BOZULMUŞ... GÖTÜRÜN DİNLENSİN!
GEL TEĞMENİM!
GEBERTECEĞİM O TÜRK'Ü! YANINA KALMAYACAK BU!...
BİLLY GAVİN DE BULUNDU... ÖLMEMİŞ.. AMBULANS HASTANEYE GÖTÜRÜYOR ONU...
Ali Ferzan 74

ÇOK İYİ... FAKAT İŞ BUNUNLA DÜZELMEZ YÜZBAŞI VOLKAN! KAZALARIN SÜRMESİNİ ÖNLEYEMEDİNİZ... AKSİNE İŞLERİ DAHA DA BOZDUNUZ...
ŞEYH SİZİ BURAYA ÇAĞIRMAKLA HATA ETTİ GALİBA...

KİŞİSEL SALDIRILARA KARŞILIK VERMEYECEĞİM... ŞEYHİN HAVA KUVVETİNİ DÜZENE SOKMAK GÖREVİ ALDIM VE NE PAHASINA OLURSA OLSUN BUNU BAŞARACAĞIM..

MMM... BU TÜRK SUBAYINI BURADAN KOVMAK PEK KOLAY OLMAYACAK...

VOLKAN PİLO PERSONELİNE DURUMU BİLDİRDİ...
İKİ UÇAK PARÇALANDI... BİR PİLOT YARALANDI... BİR PİLOTU DA GÖREVİNDEN AZLETTİM...
Ali Kocaman 75

BU OLAY BİZİ YILDIRMAMALI... AKSİNE BUNDAN SONRAKİ ÇALIŞMALARIMIZ İÇİN İYİ BİR DERS OLMALI...
45
DİSİPLİNLİ BİR ÇALIŞMA İÇİN GÖNÜLLÜ MÜSÜNÜZ?
EVET..
EMRİNDEYİZ KOMUTANIM...
HEPİNİZE TEŞEKKÜR EDERİM... BU KADARINI UMMAMIŞTIM DOĞRUSU...
Ali Rıza 76

ZIRRRN!!!
ALO! EVET... BİLLY GAVİN HASTANEDE DEMEK... ZİYARET EDEBİLİR MİYİM DOKTOR? PEKİ GELİYORUM...
İYİ BİR HABER... TEĞMEN GAVİN'İ HASTANEYE GÖTÜRMÜŞLER... ONU ZİYARETE GİDECEĞİM... TOPLANTIMIZ BİTMİŞTİR...
BİRAZ SONRA EL HARUN HAVA ÜSSÜNÜN HASTANESİNDE...
ŞU ODA OLMALI... DOKTOR DA ORADAN ÇIKIYOR...
Ali Rıza
77

HASTA NE DURUMDA DOKTOR?
UÇAK PATLADIĞI SIRADA GÖZLERİNDEN YARALANMIŞ..
YANİ... ŞEY Mİ?
...
GÖZÜNE BİR ŞEY OLMAMIŞ YA...
OLMUŞ... GÖRMÜYOR... FAKAT GÖRMESİ İÇİN NE MÜMKÜNSE YAPILACAK...
DURUMU PEK UMUTSUZ DEĞİL... FAKAT ZAMAN VE SABİR GEREKİR...
KÖR OLMAK KORKUNÇ BİR ŞEY...
Ali Rıza 78
ONU ZİYARET EDİN KOMUTANIM... MEMNUN OLUR... KERİM VE KARDEŞİ DE İÇERİDELER...
KENDİSİ DURUMUNU BİLİYOR MU?

HAYIR... BİR SÜRE DURUMU BİLMEMESİ DAHA İYİ...
PEKİ... BİR ŞEY BELLİ ETMEMEYE ÇALIŞIRIM...
VOLKAN! BURAYA DA MI GELDİN? FAKAT İYİ OLDU BU...
Ali Rıza 79

SENİNLE HESAPLAŞMAK İSTİYORDUM ZATEN...

AKLINI MI KAÇIRDIN, WALT? BIRAK ONU!
KARDEŞİMİN BAŞINA GELENLERDEN SEN SORUMLUSUN... YANINA BIRAKMAYACAĞIM BUNU...
VOLKAN

WALT!
Ali Rıza 80
VOLKAN

ELİNDE BIÇAK OLDUĞU ANLAŞILIYOR... AT ONU!

ONU BAĞIŞLAYIN KOMUTANIM... BENİ DE BAĞIŞLAYIN... BU AHMAKÇA KAZADAN SORUMLU SİZ DEĞİLSİNİZ... ASIL SUÇLU BİZLERİZ...
NELER SÖYLÜYORSUN BİLLY?
ÇARPMAK İSTEMEDİK AMA KERİM DE, WALT DA, BEN DE SORUMLUYUZ...
YİZBAŞI VOLKAN BURAYA KENDİLİĞİNDEN GELMEDİ... BİZİM HATALARIMIZI DÜZELTMESİ İÇİN ÇAĞIRILDI... BİZ İSE ONA GÖSTERİ YAPMA HEVESİNE KAPILDIK.
ALİ KAZAMAK 81

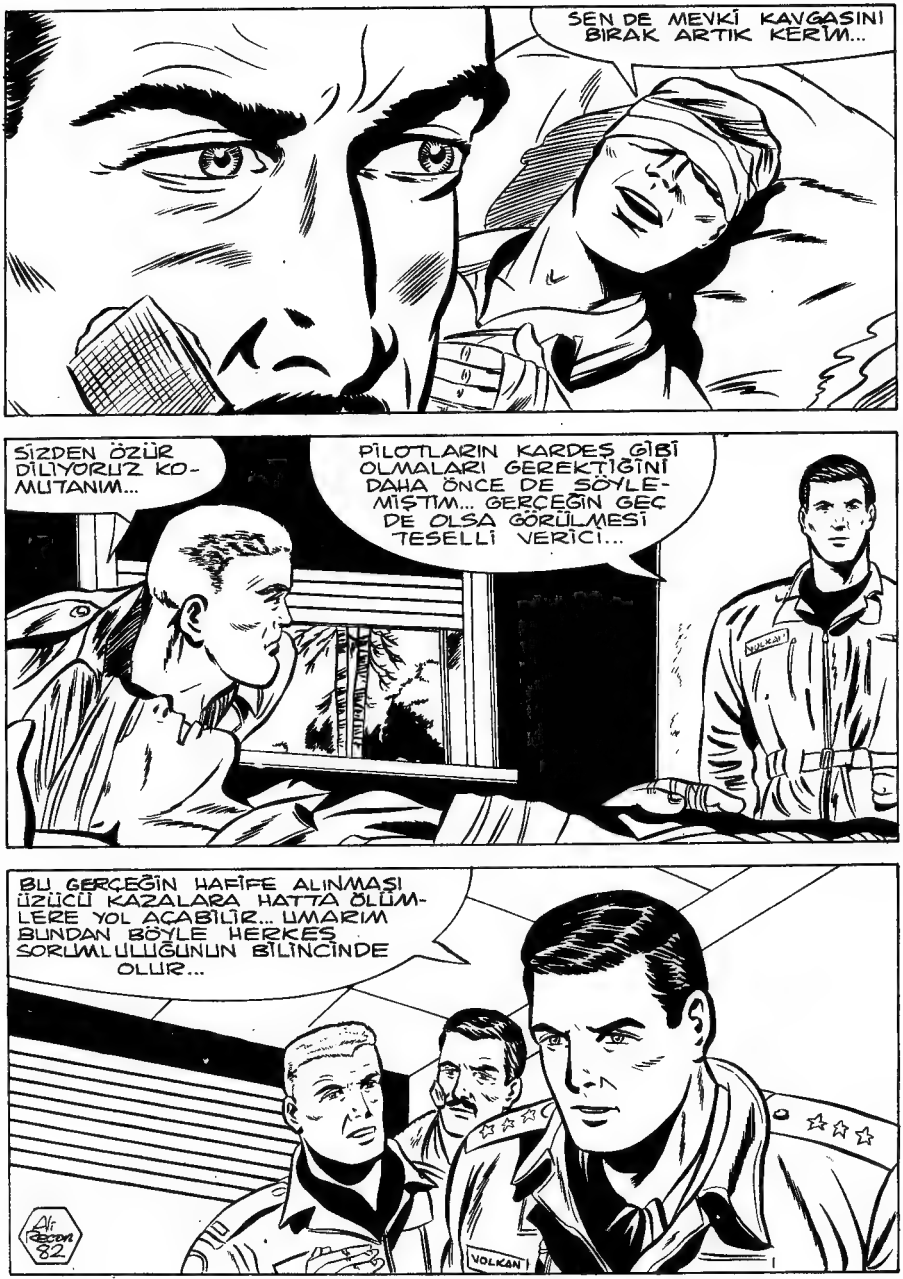

SEN DE MEVKİ KAVGASINI BIRAK ARTIK KERİM...

SİZDEN ÖZÜR DİLİYORUZ KOMUTANIM...

PİLOTLARIN KARDEŞ GİBİ OLMALARI GEREKTİĞİNİ DAHA ÖNCE DE SÖYLEMİŞTİM... GERÇEĞİN GEÇ DE OLSA GÖRÜLMESİ TESELLİ VERİCİ...

BU GERÇEĞİN HAFİFE ALINMASI ÜZÜCÜ KAZALARA HATTA ÖLÜMLERE YOL AÇABİLİR... UMARIM BUNDAN BÖYLE HERKES SORUMLULUĞUNUN BİLİNCİNDE OLUR...

Ali Recon 82

VOLKAN KONUYU ŞEYH ABDÜLSELAM İLE DE GÖRÜŞTÜ...
SON ÇARE OLARAK HAVA KUVVETİNİZİ YENİDEN ÖRGANİZE ETMEYİ DÜŞÜNÜYORUM ŞEYH HAZRETLERİ...
SANA GÜVENİYORUM VOLKAN... NEYİ GEREKLİ GÖRÜYORSAN YAPMAYA YETKİLİSİN...

KAHRAMANIMIZ AKŞAM YEMEĞİ BOYUNCA ÇÖZMESİ GEREKEN SORUNLARI VE LATİFE İLE KENDİSİNE OYNANAN OYUNU DÜŞÜNDÜ...

LOKANTADAN ÇIKARKEN...
OOO... BU NE RASTLANTI... GEÇEN AKŞAM BENİ TUZAĞA DÜŞÜREN KADIN...
83

VOLKAN KADINI İZLEMEYE BAŞ-LADI...
ŞU OTELE GİRİYOR.
BEN DE GİREYİM...
AZ ÖNCE GELEN BAYAN KAÇ NUMA-RADA KALIYOR?
ADI NEDİR?

LENA..
OTELİMİZDE BU İSİMDE KİMSE YOK...
DEĞİŞİK İSİMLER KULLANABİLİR...
ÖZÜR DİLERİM... MÜŞTERİLERİMİZ HAKKINDA BİLGİ VEREMEYİZ...
AZ ÖNCE İÇERİ GİRDİ...
"KAÇ NUMARADA KALIYOR?," DEDİM...
UH! 308 DE...
TEŞEKKÜR EDERİM...
Ali Reza 85

308 BURASI...
BU TÜR KİLİTLERİ AÇMAK ÇOK KOLAY...
KİM VAR ORADA?
BEN YÜZBAŞI VOLKAN!
GEÇEN AKŞAMDAN ANIMSAMIŞ OLMAN GEREK...
VOLKAN BALKONDAKİ ADAMI SON ANDA AYNADAN GÖRDÜ...
AH 86

VOLKAN BİR VAZOYU KAPIP FIRLATTI...
NAMLUDAN FIRLAYAN KURŞUN KADİNA RASTLADI...
BAŞINA VAZO YİYEN ADAM SERSEMLEYİNCE...
Ali Rıza 87
..VOLKAN FIRSATI KAÇIRMADI...
TARİFE GÖRE RİMEL BU...

KAHRAMANIMIZ ADAMIN LİSTİNİ ARADI...
BİR DEFTER... İÇİNDE ADRESLER VAR... İŞE YARAYABİLİR... ALAYIM...

BU SIRADA OTELCİ POLİS ÇAGIRIYORDU...

RİMEL KENDİNE GELDİ...

...VE VOLKAN'DAN KURTULUP KAÇMAYA BAŞLADI...

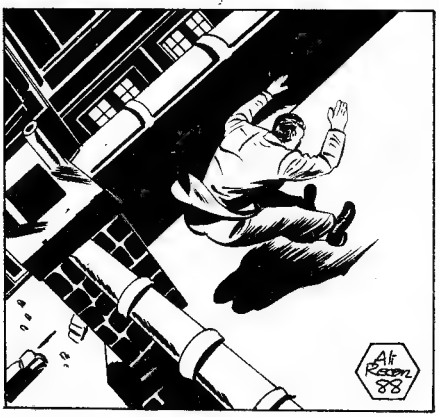
Ali Kaan 88

PEŞİNİ BIRAKMAYAYIM...

VOLKAN RİMEL'İ KOVALAMAYA BAŞLADI...
HAY AKSİ... PEŞİMDEN GELİYOR...
KAÇIRMAMALIYIM...
Ali Rıza 89
7up

NEREYE KAYBOLDU BU?

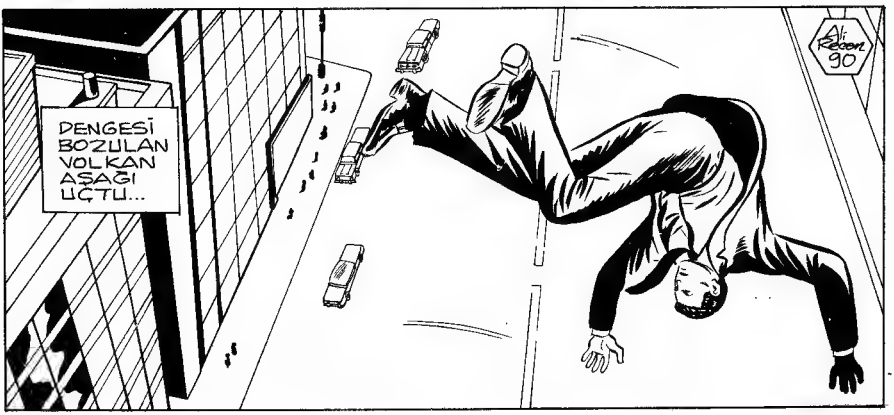
DENGESİ BOZULAN VOLKAN AŞAĞI UÇTU...
Ali Recon 90

KAHRAMANIMIZ BİR REKLAM PANOSUNA TUTUNMAYI BAŞARDI...
Ali Bilgin 91

OH! KİMSİNİZ SİZ? NE İSTİYORSUNUZ?
KORKMAYIN BAYAN! GELDİĞİM GİBİ ÇABUCAK GİDECEĞİM...
Ak Reem 92

VOLKAN MERDİVENLERİ KOŞARAK İNDİ...
ELİMDEN KAÇIRDIM HERİFİ... KİMBİLİR NEREYE GİTMİŞTİR?
ŞU ADRES DEFTERİNE BİR GÖZ ATAYIM...
KIRMIZI KALEMLE DAİRE İÇİNE ALINMIŞ BİR ADRES VE BİR İŞİM... MİT AJANI MUSTAFA...
OTELCİNİN ÇAĞRISI ÜZERİNE POLİS OLAY YERİNE GELİYORDU...
Ali Rıdvan 93

ŞU ADRESE BİR GİDEYİM HELE... MİT'İN BU İŞLE NE İLGİSİ OLA BİLİR?

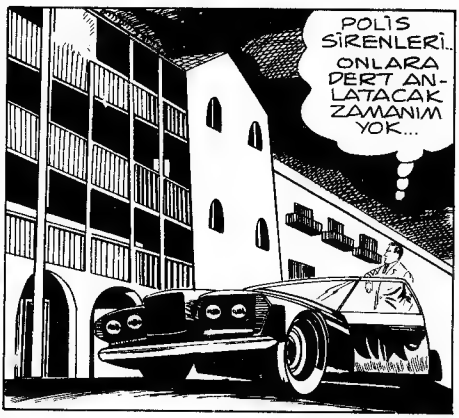
POLİS SİRENLERİ.. ONLARA DERT ANLATACAK ZAMANIM YOK...

HARİTAYA GÖRE BU ADRES KENTİN GÜNEYİNE DÜŞÜYOR...

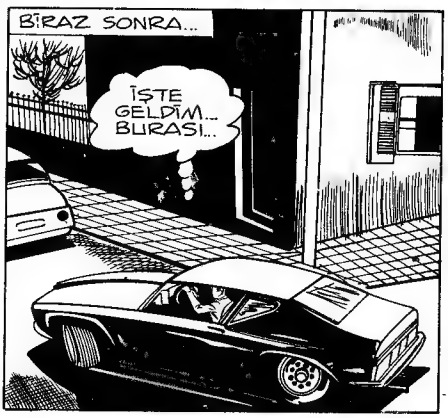
BİRAZ SONRA...
İŞTE GELDİM... BURASI...

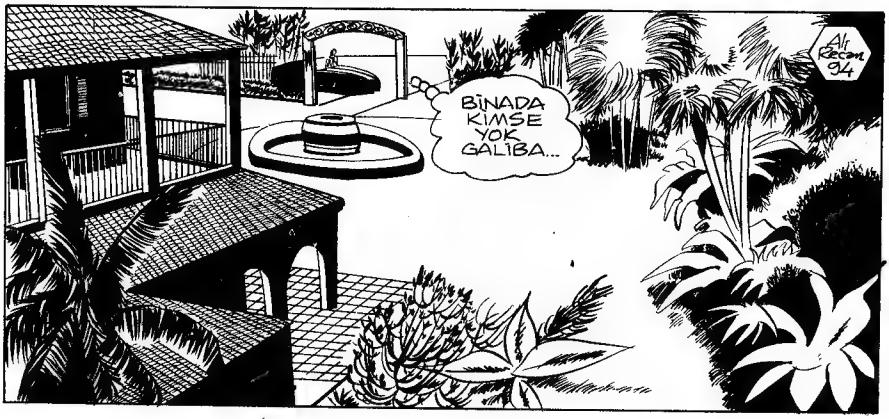
BİNADA KİMSE YOK GALİBA...
Ali Recan 94

İÇİMDEN BİR SES KAPIYI ÇALMA DİYOR...
KAPI AÇIK-MIŞ...
ELEKTRİK DÜĞMESİ NEREDE?
BU DA KİM?
Ali Rasoul 95

YAŞIYOR...
ŞEN... YÜZBAŞI VOLKAN DEĞİL MİŞİN?
SENİ RİMEL Mİ VURDU.?
EVET... TANIYOR MUSUN ONU? BEN MİT AJANI MUSTAFA'YIM... BAZI KİŞİLERİN ŞEYH ABDÜLSELAM İLE TÜRK HÜKÜMETİ ARASINDA YAPILACAK PETROL ANLAŞMASINI BALTALAMAK İSTEDİKLERİNİ HABER ALDIK...
RİMEL ONLARIN AJANI... AYRICA ÖĞRENDİĞİME GÖRE ŞEYHİN AMCA OĞLU RAŞİT BAZI SUBAYLARIN DESTEĞİYLE BİR DARBE HAZIRLIYOR...
İŞİN MALİ YÖNÜNÜ ŞEYH İLE ANLAŞAMAYAN YABANCI PETROL ŞİRKETLERİ FİNANSE EDİYORLARMIŞ... ŞEYHİ UYAR... TÜRKİYE İLE YAPILACAK PETROL ANLAŞMASI... SUYA DÜŞMEMELİ... AHH!
ÖLDÜ...
Ali Bozan 96

HAY AKSİ... POLİSLER GELDİLER... BENİM ARABAYI DA GÖRDÜLER...

RİMEL İHBAR ETMİŞ OLMALI...
GÖRÜNMEDEN BİR ÇIKABİLSEM BURADAN...

ODAYA GİREN POLİSLERDEN BİRİ LAMBAYI YAKINCA...

HEY! KİMSİN SEN?
Ali Rıza 97

VOLKAN POLİSLERDEN KURTULMAYA ÇALIŞIRSA DA...

KAHRAMANIMIZ BİR HÜCREDE GÖZLERİNİ AÇTI...
KALK BAKALIM!

NEREYE GİDİYORUZ?
BİRAZDAN ÖĞRENİRSİN!
Ali Rasim 98

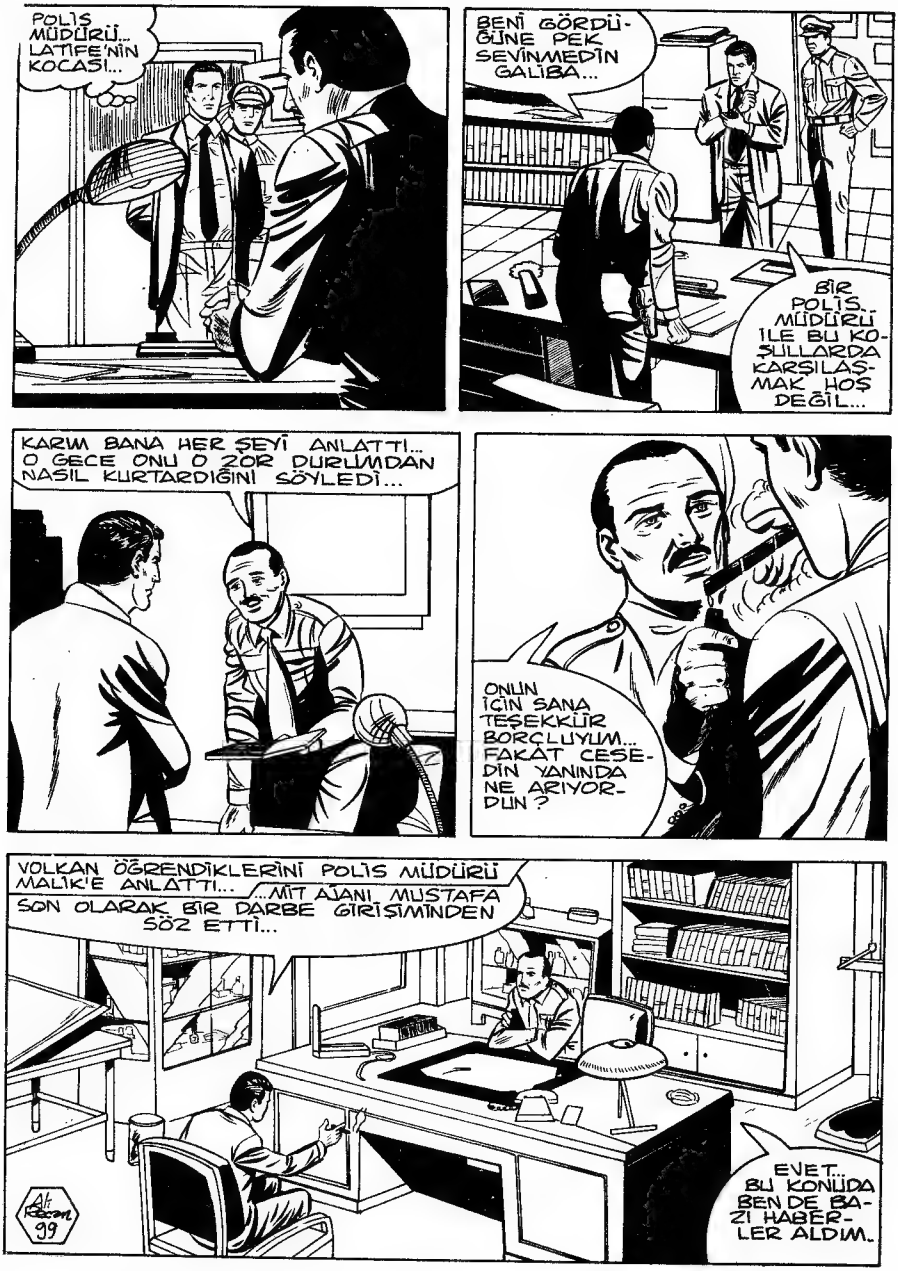
POLİS MÜDÜRÜ... LATİFE'NİN KOCASI...
BENİ GÖRDÜĞÜNE PEK SEVİNMEDİN GALİBA...
BİR POLİS... MÜDÜRÜ İLE BU KOŞULLARDA KARŞILAŞMAK HOŞ DEĞİL...
KARIM BANA HER ŞEYİ ANLATTI... O GECE ONU O ZOR DURUMDAN NASIL KURTARDIĞINI SÖYLEDİ...
ONUN İÇİN SANA TEŞEKKÜR BORÇLUYUM... FAKAT CESEDİN YANINDA NE ARIYORDUN?
VOLKAN ÖĞRENDİKLERİNİ POLİS MÜDÜRÜ MALİK'E ANLATTI...
...MİT AJANI MUSTAFA SON OLARAK BİR DARBE GİRİŞİMİNDEN SÖZ ETTİ...
EVET... BU KONUDA BEN DE BAZI HABERLER ALDIM.
Ali Rasim 99

KAPI TELAŞLA AÇILDI...
SAYIN MÜDÜRÜM... ALBAY NİZAM'A BAĞLI BİRLİKLER SARAYI BASARAK ŞEYHİ TUTUKLAMIŞLAR... RADYO EVİNİ DE ELE GEÇİRMİŞLER... AYRICA BU TARAFA DOĞRU GELEN TANKLAR GÖRÜLMÜŞ...

DARBENİN ARKASINDA PRENS RAŞİT'İN BULUNDUĞU SÖYLENİYOR...
ŞEYHİN AMCA OĞLU... KORKTUĞUMUZ BAŞIMIZA GELDİ...
NE YAPMAYI DÜŞÜNÜYORSUN MALİK?!

Ali Recine 100
HER ŞEYDEN ÖNCE DARBECİLERİN ELİNE GEÇMEMEMİZ GEREK... SENİN DE BENİMLE GELMENİ SALIK VERİRİM VOLKAN... DUYDUĞUMA GÖRE ALBAY NİZAM HAKKINDA İYİ ŞEYLER DÜŞÜNMÜYOR...

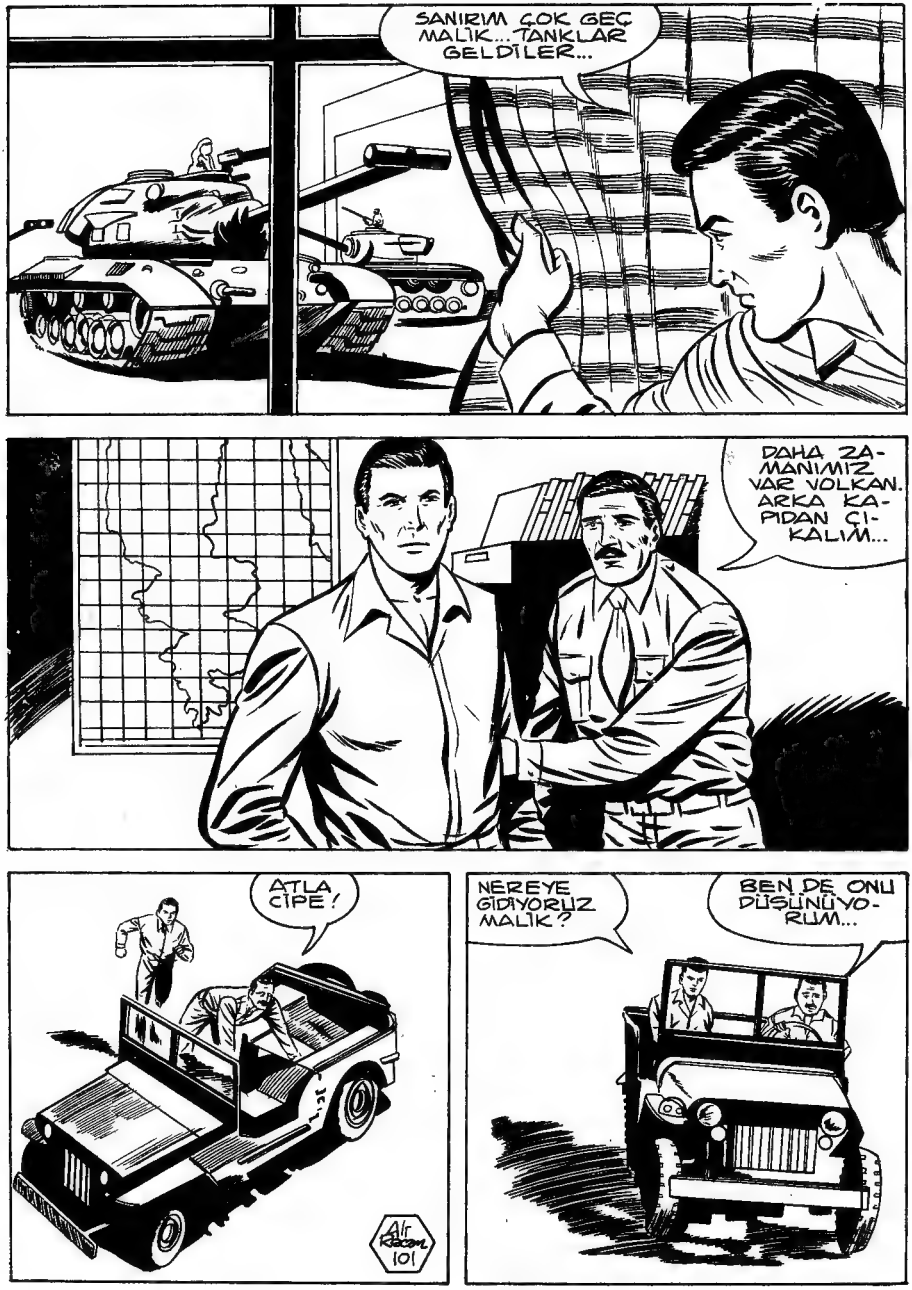
SANIRIM ÇOK GEÇ MALİK... TANKLAR GELDİLER...
DAHA ZAMANIMIZ VAR VOLKAN. ARKA KAPIDAN ÇIKALIM...
ATLA CİPE!
NEREYE GİDİYORUZ MALİK?
BEN DE ONU DÜŞÜNÜYORUM...
Alf Kacem 101

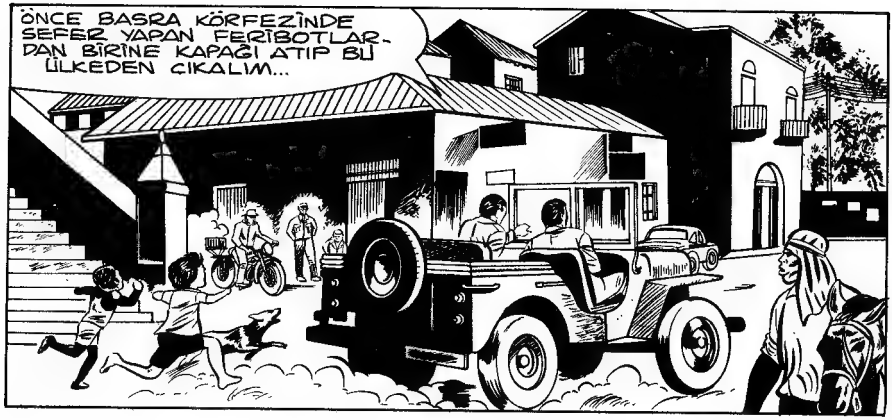
ÖNCE BASRA KÖRFEZİNDE SEFER YAPAN FERİBOTLARDAN BİRİNE KAPAĞI ATIP BU ÜLKEDEN ÇIKALIM...

SONRA ŞEYHİ KURTARMANIN BİR YOLUNU BULURUZ...

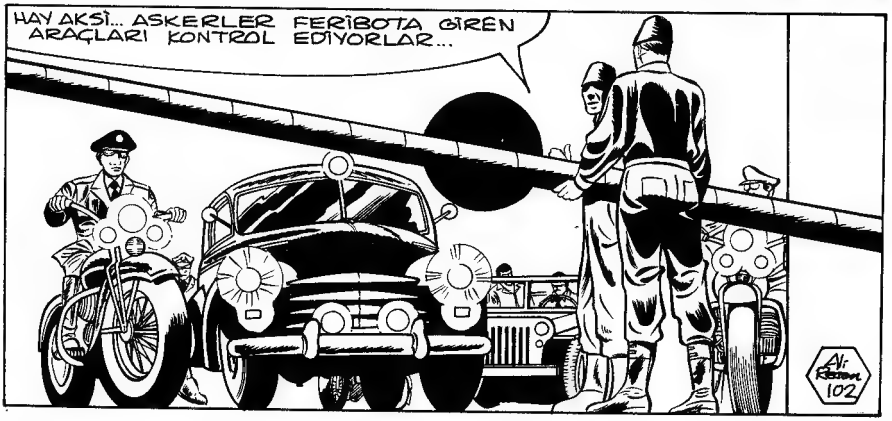
HAYAKSİ... ASKERLER FERİBOTA GİREN ARAÇLARI KONTROL EDİYORLAR...
Ali Rıza
102

DURUN! YOKSA ATEŞ EDERİZ!
BAK HELE! EMNİYET MÜDÜRÜ MALİK VE YÜZBAŞI VOLKAN... İKİNİZ HAKKINDA DA ALBAY NİZAM'IN TUTUKLAMA EMRİ VAR...
GELİN BAKALIM!..
PARAĞAÇINA GİDENE KADAR SAĞLAM BİR YERE KAPATIN BU İKİSİNİ...
BAŞÜSTÜNE..!
Ali Rıza 103

DARBECİLERİN NE YAPACAKLARI PEK BELLİ OLMAZ... BENİ İPE ÇEKMEK İÇİN NE SAÇMA SUÇLAMALAR YAPACAKLAR KİMBİLİR ?
FAKAT BENİM POSTUM O KADAR UCUZ DEĞİL...
Ali Kazan 104
YAKALAYIN !

VOLKAN ASKERLERDEN SIYRILIP KOSMAYA BAŞLADI...
PRENS RAŞİT'İN SİVİL AJANLARI KAHRAMANIMIZIN YOLUNU KESTİLER.
PERİBOT KIYIDAN AYRILIYOR...
TUTUN ONU!
Ali Bacanak
105

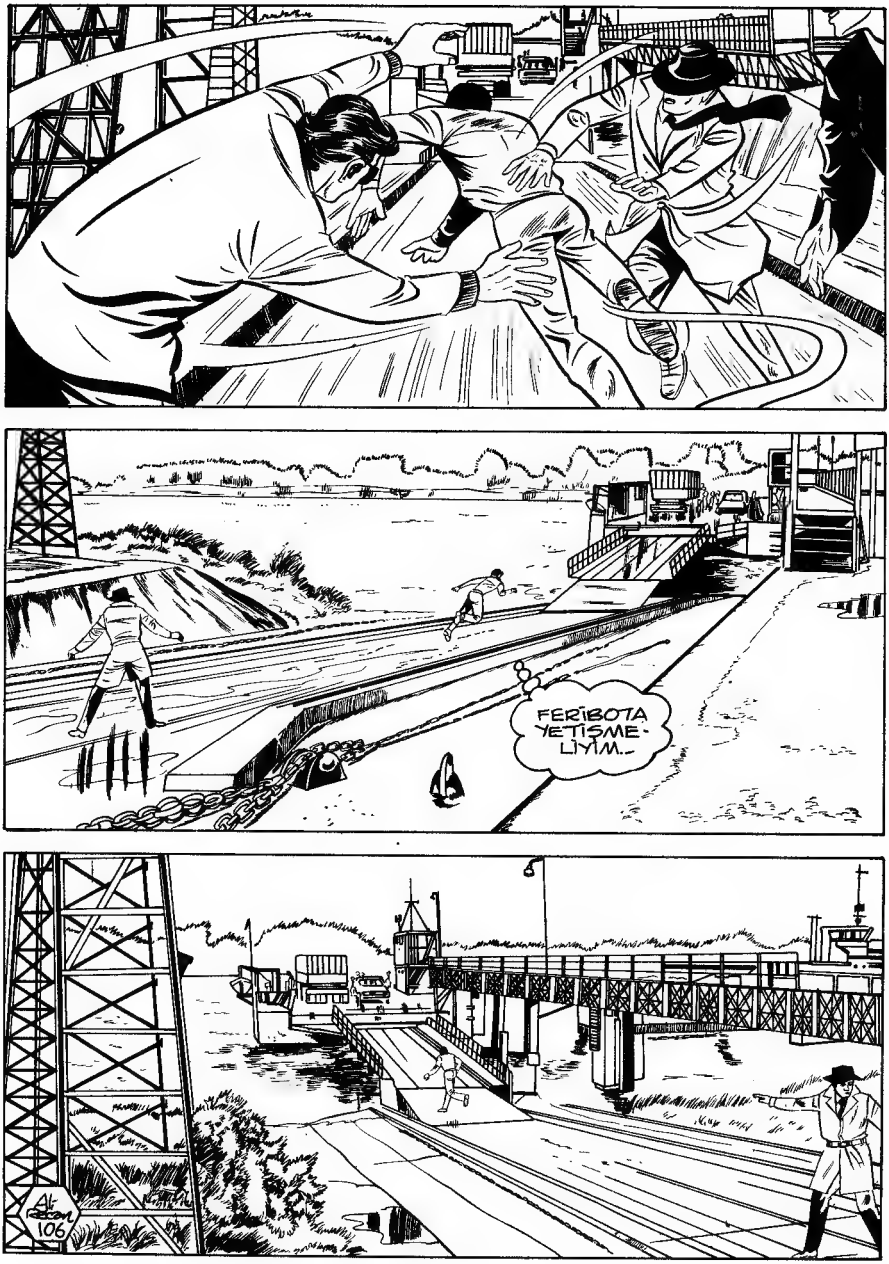
FERİBOTA YETİŞMELİYİM..
Ali Rasim
106

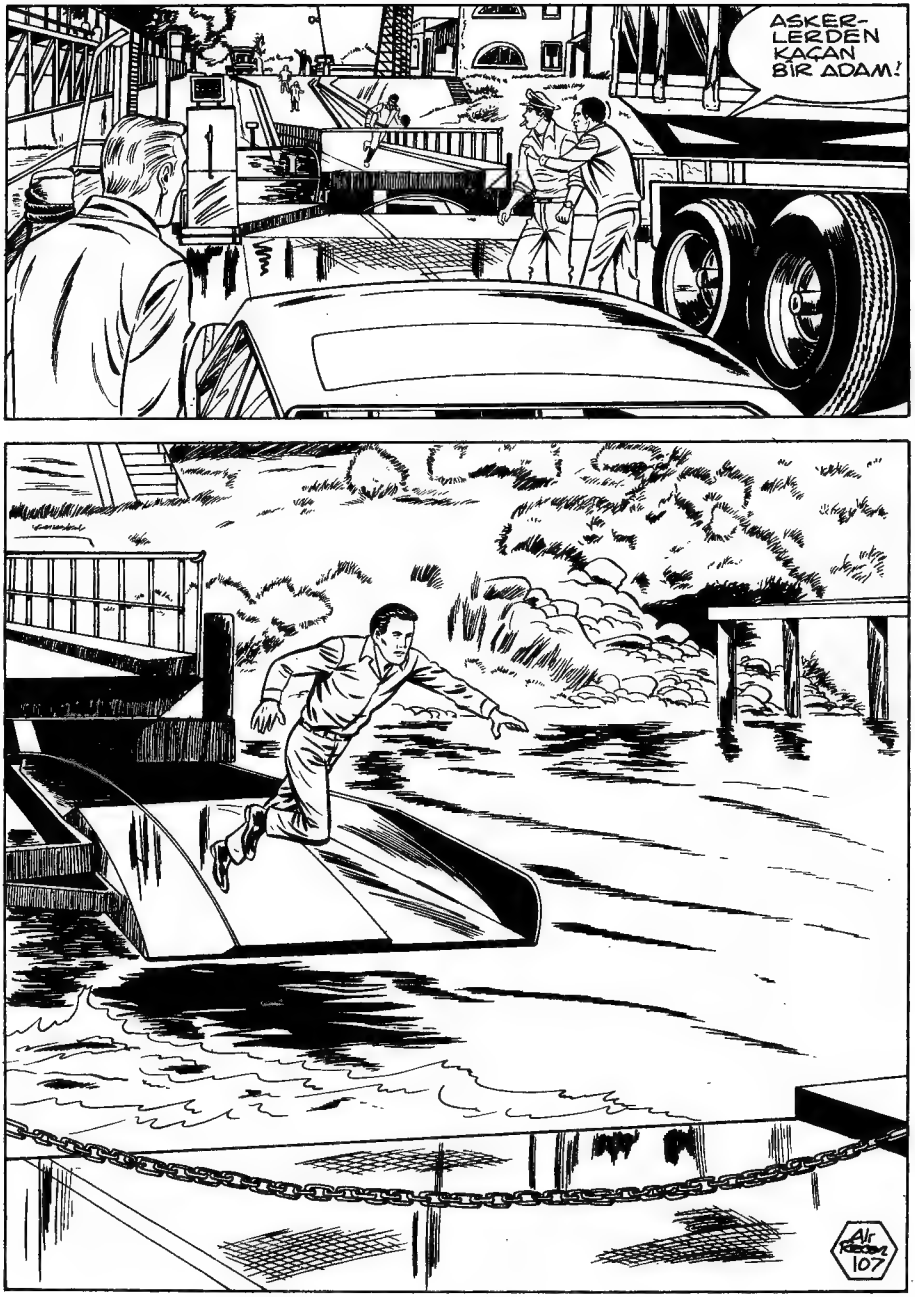
ASKER-
LERDEN
KAÇAN
BİR ADAM!
Air
Recon
107

KAÇIYOR E-
LİMİZDEN...
Ali Rıza
108

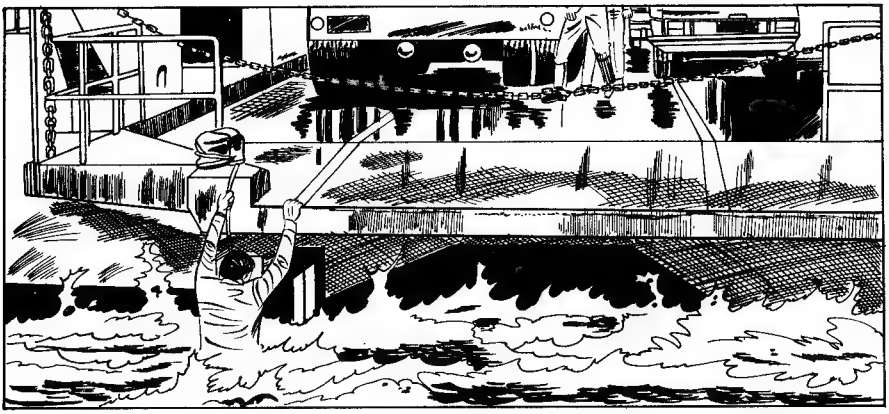

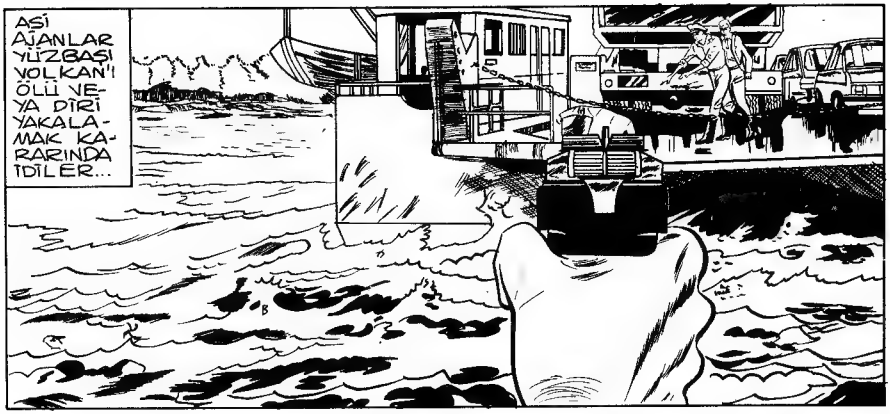
ASİ AJANLAR YÜZBAŞI VOLKAN'I ÖLÜ VEYA DİRİ YAKALAMAK KARARINDA İDİLER...

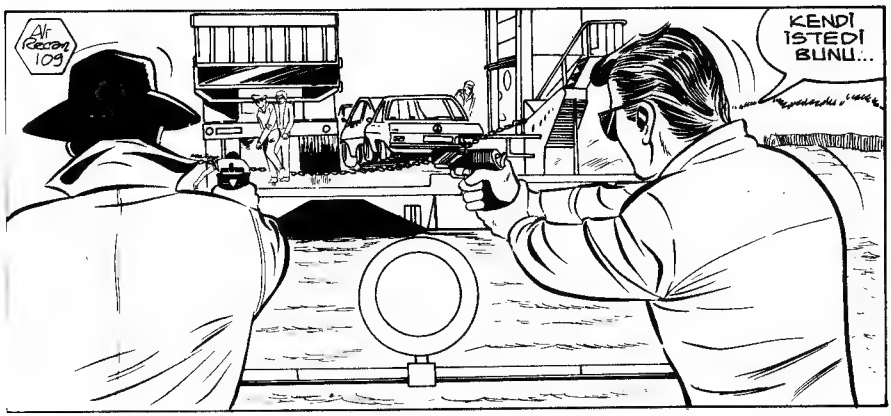
Air Recon 109
KENDİ İSTEDİ BUNU...

POLİS MÜDÜRÜ MALİK ADAMLARIN ATEŞ ETMESİNE ENGEL OLDU...

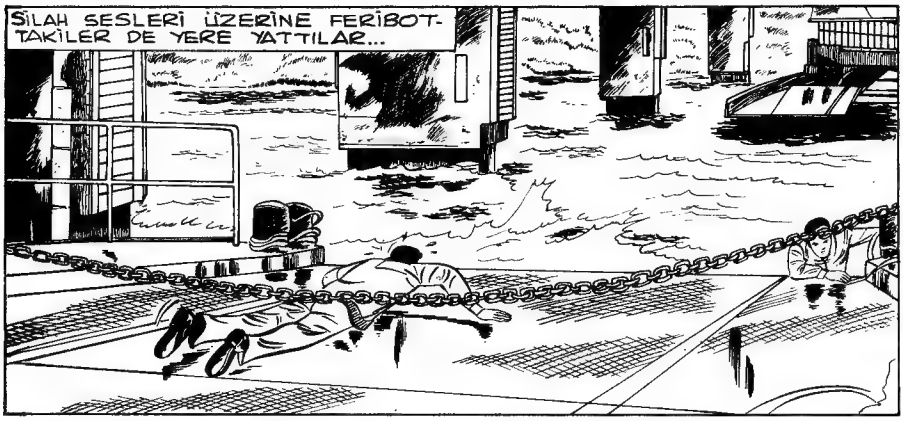
SİLAH SESLERİ ÜZERİNE FERİBOTTAKİLER DE YERE YATTILAR...

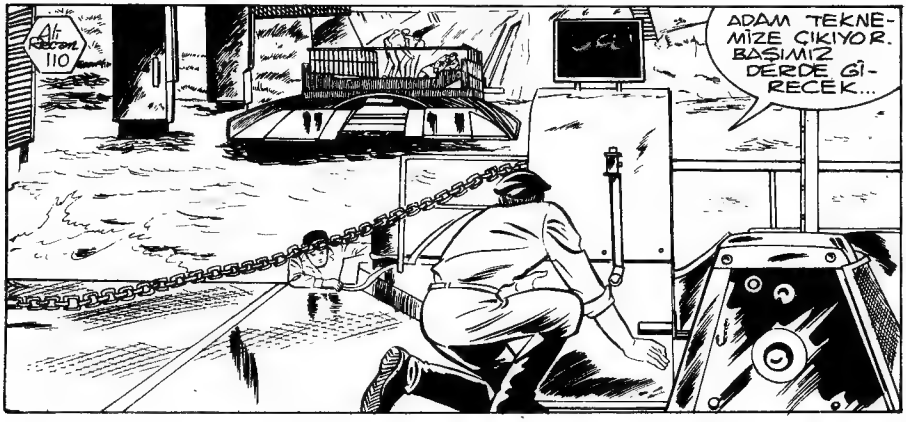
Ali Rıdvan 110
ADAM TEKNEMİZE ÇIKIYOR. BAŞIMIZ DERDE GİRECEK...

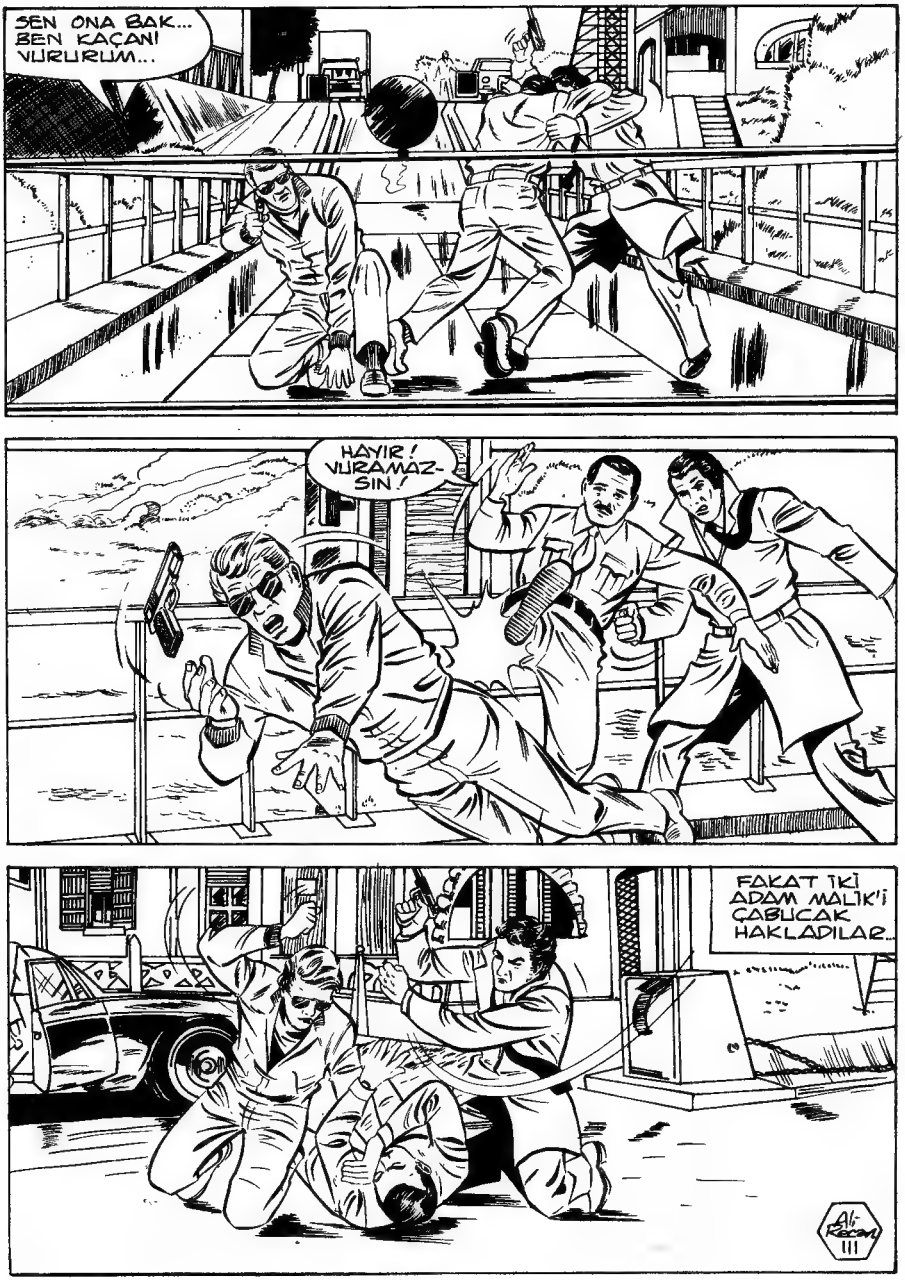
SEN ONA BAK... BEN KAÇANI VURURUM...
HAYIR! VURAMAZSIN!
FAKAT İKİ ADAM MALİK'İ ÇABUCAK HAKLADILAR..
Ali Rıza III

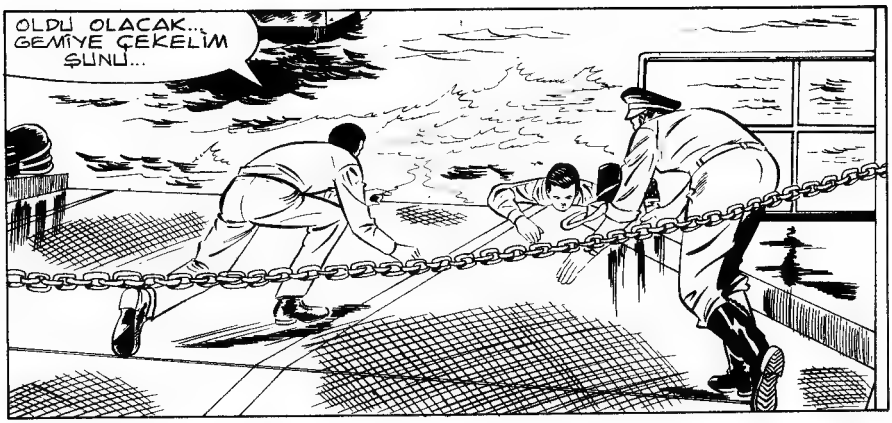
OLDU OLACAK... GEMİYE ÇEKELİM ŞUNU...

ÇOK GEÇ... KAÇIRDIK...

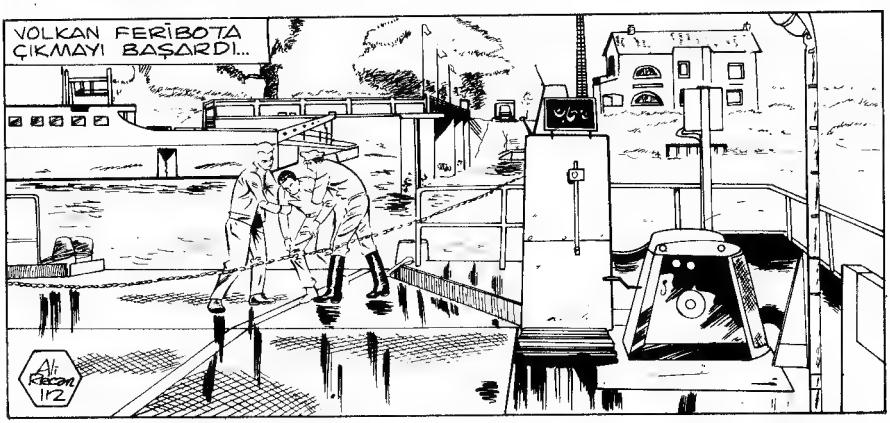
VOLKAN FERİBOTA ÇIKMAYI BAŞARDI...
Ali Kacan 112

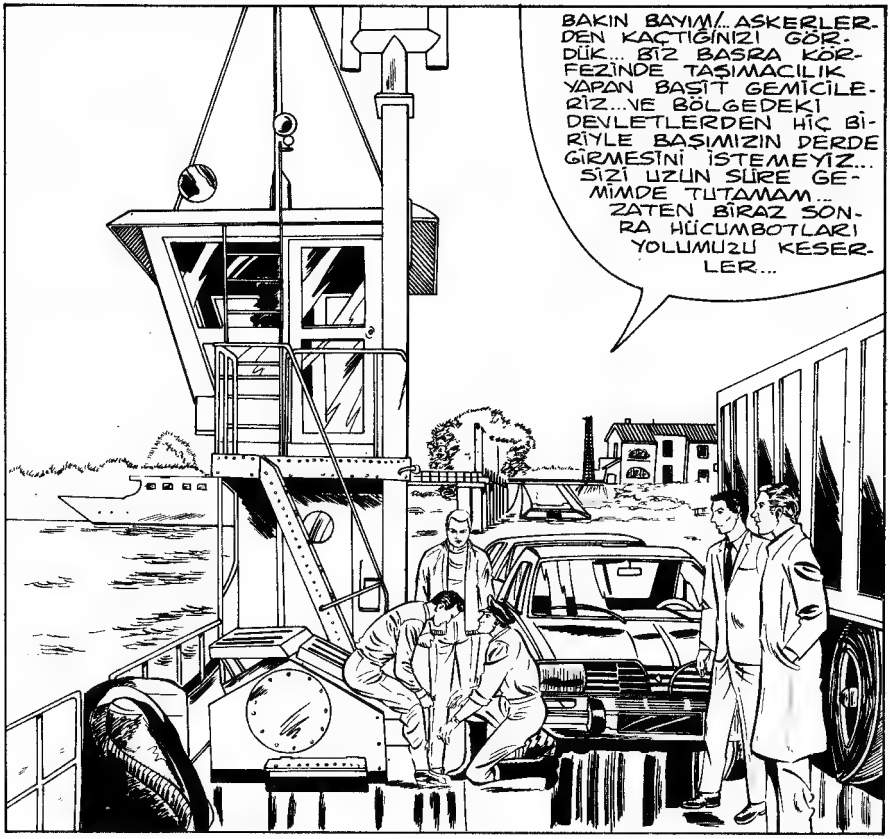
BAKIN BAYIM!.. ASKERLERDEN KAÇTIĞINIZI GÖRDÜK... BİZ BASRA KÖRFEZİNDE TAŞIMACILIK YAPAN BAŞİT GEMİCİLERİZ...VE BÖLGEDEKİ DEVLETLERDEN HİÇ BİRİYLE BAŞIMIZIN DERDE GİRMESİNİ İSTEMEYİZ... SİZİ UZUN SÜRE GEMİMDE TUTAMAM... ZATEN BİRAZ SONRA HÜCUMBOTLARI YOLUMUZU KESERLER...

ADAM HAKLI... ŞEYH ABDÜLSELAM İLE PETROL GÖRÜŞMELERİ YAPMAYA GELEN BİR TÜRK HEYETİ VARDI KENTTE... EN İYİSİ ONLARA KATILAYIM...
Ali Rıza
113

HAKLISINIZ... SİZİ GÜÇ DURUMDA BIRAKMAK İSTEMEM... BANA BİR SANDAL VEYA BOT VEREBİLİRSENİZ BAŞIMIN ÇARESİNE BAKARIM...
HEMEN! SİZİ BİR DE ARAP KILIĞINA SOKARIZ Kİ KİMSE TANIYAMAZ...

...VE KAHRAMANIMIZ FERİBOTTAN AYRILDI...

MESKÛN OLMAYAN BİR YERDE KIYIYA ÇIKMALIYIM...
Ali Rıza 114

HAVASINI BOŞALTIP BOTU GİZLEYEYİM...

ÇÖL BEDEVİSİ KILIĞINDAKİ YÜZBAŞI VOLKAN, ASKERLERİN DEVRİYE GEZDİĞİ KENTE DİKKATİ ÇEKMEDEN GİRERKEN!

PETROL GÖRÜŞMELERİ YAPMAYA GELEN TÜRK HEYETİ, ŞEYH ABDÜL-SELAM'IN YERİNE GEÇEN PRENS RAŞİT İLE GÖRÜŞÜYORDU.

GÖRÜŞMELERİN SÜRDÜRÜLMESİ YARARSIZ BAYLAR!

EN İYİSİ TÜRKİYE'YE DÖNMENİZ! YAPACAK BAŞKA BİR ŞEY YOK...

NASIL OLUR? BURAYA GE...

İÇ İŞLERİMİZİ DÜZENLEMEM GEREKEN BU ORTAMDA SİZE ZAMAN AYIRAMAM...

FAKAT ARAMIZDA BİR PETROL ANLAŞMASI VAR...
KOLAY O...
ARAMIZDAKİ PETROL ANLAŞMASINI İPTAL EDİYORUM...
ULUSLARARASI HUKUK KURALLARINA AYKIRI BU..!
OLABİLİR... DEVRİK ŞEYHİN POLİTİKASINA KARŞIYDIM BEN...
ONUN BEĞENMEDİĞİM PETROL POLİTİKASINI UYGULAMAK ZORUNDA DEĞİLİM...
TARİHİ BAĞLAR VE DİN KARDEŞLİĞİ DİLMENLERİYLE SEVABINA UCUZ VE VERESİYE PETROL VERMEM BEN...
DAHA SONRA VOLKAN...
TÜRK HEYETİNİN KALDIĞI OTEL BU... İŞTE BİZİMKİLER DE KORDİPLOMATİK ARABAYLA GELİYORLAR ZATEN...
116

KİMSİNİZ? NE İSTİYORSUNUZ?
YAVAŞ KONUŞUN! BEN YÜZBAŞI VOLKAN...

AZ SONRA KAHRAMANIMIZ, TÜRK DELEGELERDEN PETROL ANLAŞMASININ İPTAL EDİLDİĞİNİ ÖĞRENDİ...
...TÜRKİYE'YE DÖNÜYORUZ YÜZBAŞI... SİZ DE BİZİMLE GELİN!
HAYIR! BENİM BURADA BİTMEMİŞ BİR GÖREVİM VAR... ŞEYH ABDÜLSELAM'A DİSİPLİNLİ BİR HAVA FİLOSU KURMAK İÇİN GÖNDERİLDİM...

GÖREVİMİ BİTİREBİLMEM İÇİN DE ÖNCE ŞEYHİN KURTULMASI GEREK... SİZ DÖNEBİLİRSİNİZ.. PEK YAKINDA ŞEYH ABDÜLSELAM İLE GÖRÜŞMEK İÇİN YİNE GELECEĞİNİZİ UMİT EDİYORUM...
Ali Rıza
117

ALBAY NAZIM'A BAĞLI DARBECİ BİRLİKLER ÜLKEDE DURUMA HAKİM OLMUŞLARDI... GENİŞ ÇAPTA TUTUKLAMALAR YAPILIYORDU...

YÜZBAŞI KERİM'İN YÖNETİMİNDEKİ MİRAGE'LAR DA ŞEYHİN TARAFTARLARINA GÖZDAĞI VERİP SİNDİRMEK İÇİN SÜREKLİ OLARAK UÇUYORLARDI...

BU ARADA PEK ÇOK KİŞİ YENİ YÖNETİM TARAFINDAN ÇOK KISA YARGILANIYOR VE İDAM EDİLİYORDU... POLİS MÜDÜRÜ MALİK DE BUNLAR ARASINDAYDI...

O GECE, SOKAĞA ÇIKMA YASAĞI KONAN KENTTE SARAYIN DUVARLARINA DOĞRU YAKLAŞAN BİR GÖLGE VARDI...
...YÜZBAŞI VOLKAN...
SAĞLAM OLDU...
Ali Rıza
119

NÖBETÇİLERE GÖRÜNMEMELİ-YİM...
Ali Ekber 120

ŞEYHİ KAPATTIKLARI YERİ BULUP KURTARMALIYIM ONU...

VAY CANINA! ŞU KULEYE ELLERİNDEN ASILMIŞ ÇIPLAK KADIN, POLİS MÜDÜRÜNÜN EŞİ LATİFE... ÇOK İLKEL BİR CEZALANDIRMA ŞEKLİ...
Ali Rıza 121

ŞEYH TARAFTARLARININ VERDİĞİ BU PLANLA ZİNDANI TUTABİLİRİM...
VOLKAN'IN ELİ BİR REFLEKS İLE TABANCASINA GİTTİ...
Ali Rıdvan 122
TABANCA KULLANAMAM... ÇOK GÜRÜLTÜ OLUR...

SEHPA İKİYE BÖLÜNDÜ...
VOLKAN GÜÇ DURUMDAYDI...
AL BAKALIM...
Ali Rasim 123

BU SANA YETER...
USLU DUR YOKSA GEBERTİRİM SENİ...
BANA YARDIMCI OLURSAN HEM HAYATINI BAĞIŞLARIM HEM DE PARA VERİRİM SANA...
LATİFEYİ BURAYA GETİRİRSEN BU PARALAR SENİN OLUR...
Ali Rıza 124

LATİFE PERDE İLE ÇIR LAKLIĞINI GİZLEDİ...
KOCAMI İDAM ETTİLER, BANA DA BU CEZAYI VERDİLER...
SEN GELMESEYDİN ÖLÜNCEYE DEK ORADA ASILI KALACAKTIM...
UNUT BUNLARI... KURTULACAKSIN...
ŞİMDİ ŞEYH ABDÜLSELAM'I BULALIM...
SARAYIN AVLUSUNA İNDİLER...
Ali Kocaman 125

SEN BU CİPİN İÇİNDE BEKLE LATİFE!
BEN ŞEYHİ KURTARACAĞIM...
SANSIN AÇIK OLSUN VOLKAN!
ŞU PARAYI AL VE BENİ ŞEYHİN KAPATILDIĞI ZİNDANA GÖTÜR! SESİNİ ÇIKARIRSAN KURŞUNU YERSİN.
ÇEVRENE DİKKAT ET VE GÖRÜNMEMEYE ÇALIŞ LATİFE!
BU İNSAN AZMANI BANA BİR OYUN OYNAMAZ UMARIM...
Ali Rıza 126

BU SIRADA SARAYIN AVLUSUNA BİR ARABA GİRDİ...
NE O?
ARABANIN İÇİNDE BİRİ VAR GİBİ GELDİ BANA!
HAKLIYMIŞIN RİMEL... BAK NE BULDUM CİPİN İÇİNDE...
VAY VAY VAY... KİM KURTARDI SENİ O KULEDEN?
ZİNDANA İNMEKTE OLAN VOLKAN ARKASINDAN AYAK SESLERİ DUYDU...
GELENLER VAR...
SİLAHLAR PATLADI...
Ali Rıza
127

YÜZBAŞI VOLKAN!

YİNE KARŞILAŞMAMIZA SEVİNDİN Mİ RİMEL?

BİZİ RAHAT BIRAKIP ÜLKENE DÖNMEDİĞİNE PİŞMAN OLACAKSIN!

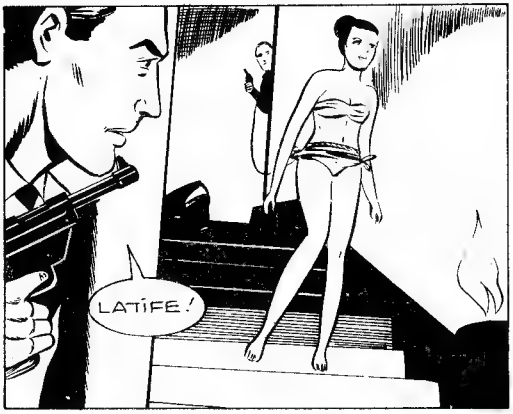
LATİFE!

Ali Ekrem 128
SİLAHINI ATMAZSAN KIZI ÖLDÜRÜRÜM VOLKAN!

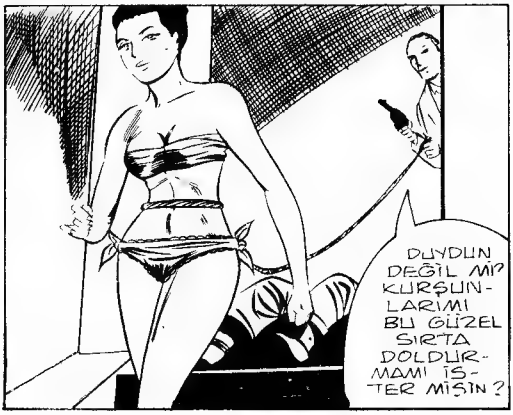
DUYDUN DEĞİL Mİ? KURŞUNLARIMI BU GÜZEL SIRTA DOLDURMAMI İSTER MİSİN?

YARIM DAKİKA ZAMAN VERİYORUM SANA!
PEKİ RİMEL! SİLAHIMI ATIYORUM...
LATİFE'NİN GÖZLERİMİN ÖNÜNDE ÖLDÜRÜLMESİNE RAZI OLAMAM...
SANDIĞIMDAN DAHA APTAL MIŞSIN VOLKAN!
BİR DAKİKA!
NE VAR? VOLKAN'I GEBERTMEME KİMSE ENGEL OLAMAZ...
Ali Rasim 129
PRENS RAŞİT GELİYOR!

TÜRK YÜZBAŞIYI YAKALADIK EKSELANS! LATİFE'Yİ VE ŞEYHİ KAÇIRMAYA GELMİŞ BURAYA...
DEMEK ÖYLE HA?
ONLAR İÇİN ÖZEL BİR ÖLÜM DÜŞÜNÜYORUM...
BEĞENDİNİZ Mİ BU ODAYI?
BU ODA SİZE DÜŞÜNDÜĞÜM ÖLÜM İÇİN ÇOK UYGUN... BEKLEYİN BAKALIM, KAPI AÇILINCA KİM GİRECEK İÇERİ...
KARAOĞLAN'I GETİRİN!
Ali Recan 130

BİZE NE YAPACAKLAR ACABA?
HEMEN KORKUYA KAPILMA! ŞU ELLERİMİ ÇÖZ HELE!
GELECEK VARSA GÖRECEĞİ DE VAR...
BİRAZ SONRA.
AÇ PANTER YAVAŞ YAVAŞ İÇERİ GİRDİ...
ELLERİMİ ÇÖZÜNCE ARKAMA SAKLAN VE KORKTUĞUNU BELLİ ETME!
Ali Rıza
131

ONA KARŞI KULLANACAK BİR ÇİVİ BİLE YOK...
GERİ ÇEKİL LATİFE!
VOLKAN SALDIRAN PANTERİ HAVADA KARŞILADI...
ÇOK GÜÇLÜ BİR HAYVAN...
Ali Rıza
132

Ali Room 133

PANTER YENİDEN SALDIRMAK ÜZEREYKEN VOLKAN BÜYÜK VAZOYU KAPTI...
PANTER VAZONUN PARÇALARIYLA BİRLİKTE YERE DÜŞTÜ...
FAKAT ÇABUCAK DOĞRULDU.
Ali Kazım 134

LATİFE DEHŞET İÇİNDE TİTRİ-YORDU...
DIŞA-RIDA...
İŞLERİ BİTMİŞTİR SANIRIM...
PANTER DÖRT GÜNDÜR AÇTI...
BEN GİDİYORUM... PARÇALANMIŞ CESET GÖRMEK MİDEMİ BULANDIRIR...
NASIL İSTER-SENİZ EKSE-LANS...
ALİ KEÇECİ 135

VOLKAN, KIRIK VAZO PARÇASIYLA AÇ PANTERE KARŞI KOYMAKTADIR...

ŞİMDİ YARDIMINA İHTİYACIM VAR LATİFE..
P.. PE... PEKİ..

BİRAZ YANINA YAKLAŞ!

GENÇ KADIN KORKU İLE VAHŞİ HAYVANA YAKLAŞTI...

KARA PANTER LATİFE'YE SALDIRMAK ÜZERE İKEN...

VOLKAN DARBEYİ İNDİRDİ...

VAHŞİ HAYVAN YARALANIP YERE YUVARLANINCA...

...ÖLDÜRÜCÜ DARBELER BİRBİRİNİ İZLEDİ...

İÇERİDEN SESLER GELİYOR DAHA... PANTER İŞLERİNİ BİTİREMEDİ Mİ?
Ali Rıza
137

GİRİP BAKALIM...
VOLKAN TEPELERİNE İNDİ...
ÖLMEMİŞ ???
ÖLECEK OLAN SENSİN RİMEL!
İKİSİNİN DE İŞİ TAMAM...
Ali Rıza 138

ARTIK KORKACAK BİR ŞEY KALMADI LATİFE..
ŞUNU ÜZERİNE GİY...
ŞİMDİ SIRA ŞEYHİ KURTARMAKTA...
BU SİLAH SESLERİ DE NEDİR?
HERHALDE MUHAFIZLAR VOLKANİ VE KADINI ÖLDÜRDÜLER...
"HİÇ ACIMA GÖSTERMEYİN, PANTER İŞİ BİTİREMEZSE SİZ GEBERTİN, DEMİŞTİM...
BU SIRADA..
PEK İYİ BİLMİYORUM AMA ZİNDANA BURADAN GİDİLİYOR SANIRIM...
ALİ RIZA
139

İŞTE ZİNDANIN GİRİŞ KAPISI...

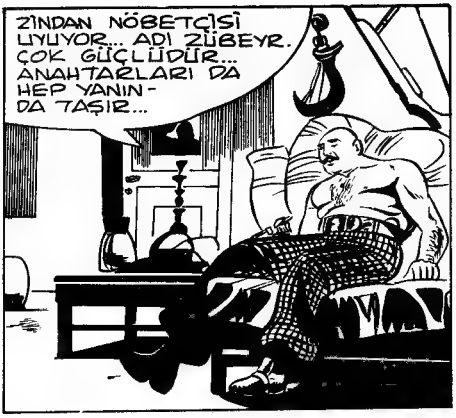
ZİNDAN NÖBETÇİSİ UYUYOR... ADI ZÜBEYR. ÇOK GÜÇLÜDÜR... ANAHTARLARI DA HEP YANINDA TAŞIR...

KAPI KAPALI... KURŞUNLARI HARCAMAMALIYIZ.. BU ADAMIN SENİNLE İLİŞKİSİ OLDU MU HİÇ?

GÜZEL..
HAYIR AMA BENİ NE ZAMAN GÖRSE YİYECEK GİBİ BAKARDI...

ÖYLEYSE SEN ONU DIŞARIYA ÇIKARABİLİRSİN...

ZÜBEYR!
Ali Rıza 140

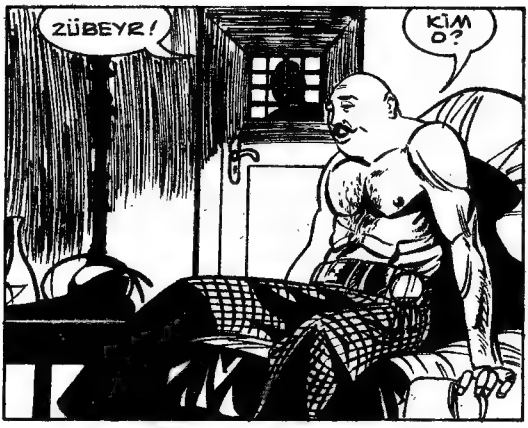
ZÜBEYR!
KİM O?

BEN... LATİFE... SENİN ESKİ AŞKIN!

BENİ HÂLÂ SEVİYOR MUSUN?

TABİİ SEVGİLİM... HİÇ UNUTUR MUYUM SENİ? HEMEN YANINA GELİYORUM...

AYNI ANDA..
AŞAĞIDAN HİÇ HABER GELMEDİ... NE OLDU ACABA? GİT BAK BAKALIM...
141

TAMAM... ANAHTARLARI ALDIM...
ŞİMDİ ŞEYH ABDÜLSELAM'IN HÜCRESİNİ BULALIM...
PRENS RAŞİT AŞAĞI İNİNCE...
NELER OLMUŞ BURADA?
VOLKAN VE LATİFE ŞEYHİN HÜCRESİNİ ARAMAKTAYDILAR...
ŞUNLARDAN BİRİNDE OLMALI... SIRAYLA BAKALIM...
142

İSTE BURADA...
YAŞIYOR MU ACABA
ZAVALLI NE HALE GELMİŞ...
PRENS RAŞİT GÖZLERİNE İNANAMAMAKTADIR...
Ali Rıza 143
AMAN TANRIM! PANTERİ DE ÖLDÜRMÜŞ...
NE BİÇİM ADAM BU YÜZBAŞI VOLKAN?

NABZI ÇOK HAFİF ATIYOR... BİRAZ SU İÇSE İYİ OLUR...

ŞİMDİ KENDİNE GELİR...

VOLKAN... LATİFE...
TELAŞLANMAYIN! SİZİ KURTARMAYA GELDİK...

NEREDE ONLAR?
ELİNİZDEN KAÇIRDINIZ ŞERSEM HERİFLER...

HÜCREDE...
YÜRÜYEBİLECEK MİSİNİZ?
BİL... BİLMEM...

Ali Recan 144

YÜRÜYEMEYECEK... SIRTIMA ALAYIM...
BU SIRADA..
KAÇMIŞLAR...
NEE?
İKİSİ DE KAÇMAYI BAŞARMIŞLAR PRENS HAZRETLERİ...
ÇIKALIM BURADAN..
OLANAKSIZ BU.! NASIL OLUR DA KAÇARLAR..?
Air Rooms 145
ÜSTELİK RİMEL'İ VE PANTERİ DE ÖLDÜRMÜŞLER.!

ARKA TARAFA İNELİM...
AVLUYA ÇIKABİLİRSEK KURTULURUZ... YOKSA ÜÇÜMÜZÜ DE YAKALARLAR...

PRENS RAŞİT ÖFKE İÇİNDEYDİ...
APTALLAR! AHMAKLAR! ELİNİZDEN KAÇIRDINIZ!

ALARM VERİYORUM! YAKALAYIN ONLARI!

CİPLER ORADA!

ÇABUK BİN CİPE

GÖRDÜLER BİZİ...
Ali Kocon 146

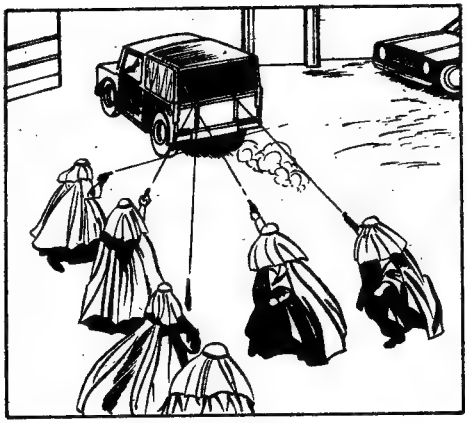

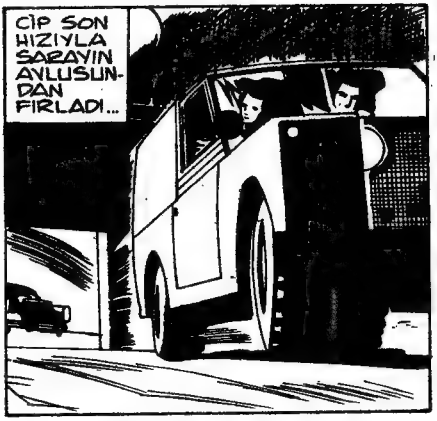
CİP SON HIZIYLA SARAYIN AVLUSUNDAN FIRLADI...

NEREYE GİDİYORUZ?
OLABİLDİĞİNCE UZAĞA...

BİZİ İZLERLER Mİ DERSİN?
BUNDAN HİÇ KUŞKUN OLMASIN!

İŞTE PEŞİMİZE DÜŞTÜLER BİLE!

DARBECİLER ŞEYHİ ELLERİNDEN KAÇIRMAMAK İÇİN NE GEREKİRSE YAPACAKLARDIR...
Air Room 147

SOLDAKİ PATİKAYA GİR VOLKAN! BOZUK BİR YOLDUR AMA BİZİ SELAMETE ÇIKARIR...

DİREKSİYONA SEN GEÇ LATİFE!

ŞEYHİN TARİF ETTİĞİ YOLDAN GİT!

NE KADAR SÜRER BU YOL?

PEK FAZLA UZUN DEĞİL...

BİRAZ DAHA YAKLAŞSINLAR DA DERSLERİNİ ALSINLAR...

VOLKAN'IN MAKİNELİ TÜFEĞİ ASİLERİN CİPİNE DOĞRU BOŞALDI...

...VE CİP UÇURUMA YUVARLANIRKEN...

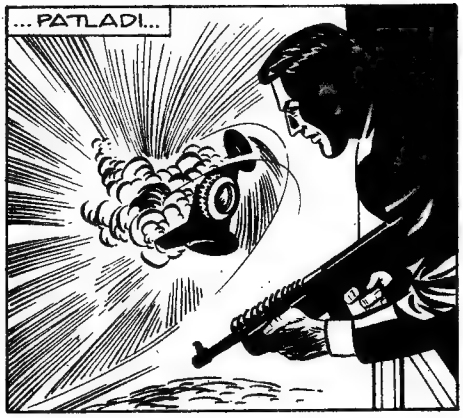
...PATLADI...

BRAVO VOLKAN! BOZGUNA UĞRATTIN ONLARI...
Ali Rıza
149

FAKAT ARKAMIZDAN DAHA BAŞKALARI DA GELİYOR...
YETİŞEMEZLER BİZE...

BİR BU EKSİKTİ...

BİR HELİKOPTER HAVALANDI...

PRENS RAŞİT, BİZİ İZLEMESİ İÇİN GÖNDERMİŞTİR...
KAÇAMAYACAĞIZ GALİBA...

KUZEYDE, ZENGİNLİKLERİNE RAĞMEN GELENEKLERİNE SADIK BEDEVİ KABİLELERİ YAŞAR... ONLAR BANA ÇOK BAĞLIDIRLAR...

ORAYA ULAŞABİLİRSEK KURTULURUZ...
Air Recon 150

FAZLA YOLUMUZ KALMADI... ŞU TEPELERİ AŞTIK MI TAMAM...

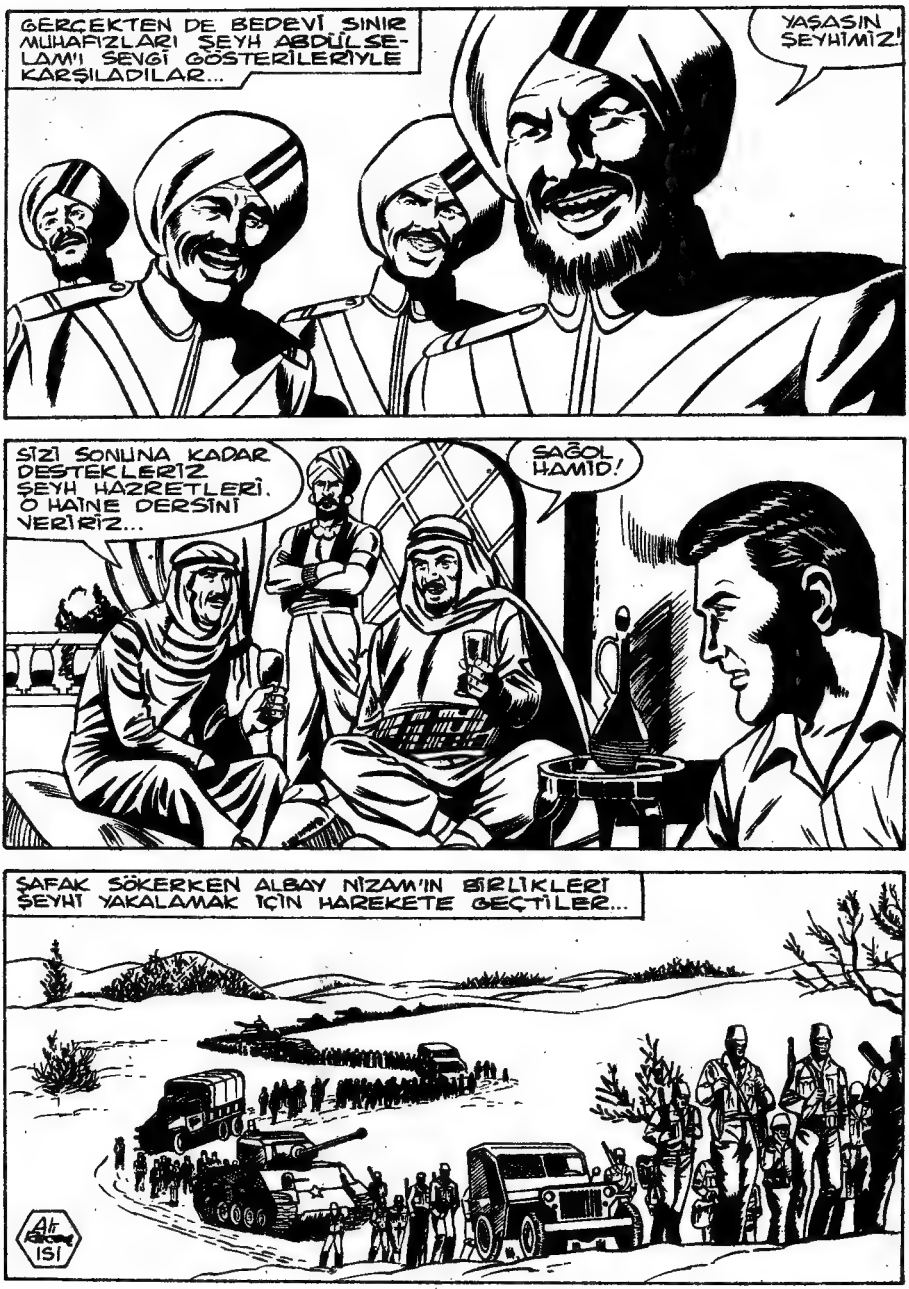
GERÇEKTEN DE BEDEVİ SINIR MUHAFIZLARI ŞEYH ABDÜLSELAM'I SEVGİ GÖSTERİLERİYLE KARŞILADILAR...
YAŞASIN ŞEYHİMİZ!
SİZİ SONUNA KADAR DESTEKLERİZ ŞEYH HAZRETLERİ. O HAİNE DERSİNİ VERİRİZ...
SAĞOL HAMİD!
ŞAFAK SÖKERKEN ALBAY NİZAM'IN BİRLİKLERİ ŞEYHİ YAKALAMAK İÇİN HAREKETE GEÇTİLER...
151

ASKERLER GELİYOR-LAR!

SİLAH BAŞINA!

CESETLERİMİZİ ÇİĞNEMEDEN ŞEYHİ ELE GEÇİREMEZ-LER...

BEDEVİLER DİRENMEYE HAZIRLANI-YORLAR... ŞEYHİ ON-LARDAN ALMAK ZOR O-LACAK GİBİ...

GERÇEKTEN DE...
O HAİNLERİN GELECEKLERİ VARSA GÖRECEKLERİ DE VAR...
BENİ DİNLEYİN! SEYHİ BİZE TESLİM ETMEZSENİZ ÇOK KAN DÖKÜLÜR...
KANIMIZ SEYHİMİZE FEDA OLSUN! ONU HAİNLERE VERMEYİZ...
İLERİİİ! HADLERİNİ BİLDİRELİM ŞU ÇAPULCULARA...
Alt Recom 153

HAİNLERE ATEŞ!

GERİ! GERİ ÇEKİLİN!

Ali Rıecon 154

KAÇIYOR-
LAR!..
FAKAT YİNE
GELECEK-
LERDİR...

HAVACILAR ÜSTLERİNE BİRKAÇ
BOMBA BIRAKINCA AKILLARI
BAŞLARINA GELİR...

YÜZBAŞI KERİM'İN YÖNETİMİNDEKİ MİRAGE
FİLOSU, NAPALM BOMBALARIYLA YÜKLÜ
OLARAK HAVALANDI...
155

DUYDUĞUMA GÖRE YÜZBAŞI VOLKAN DA ŞEYHİN YANINDAYMIŞ...
BOMBALARIMDAN BİRİNİN ONUN BAŞINA DİŞMESİNİ ÇOK İSTİYORUM DOĞRUSU...

DİKKAT!
UÇAKLAR GELİYOR!

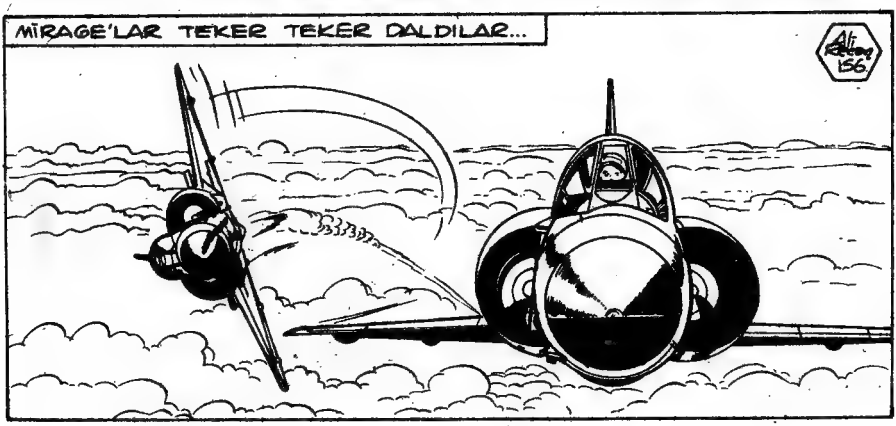
MİRAGE'LAR TEKER TEKER DALDILAR...
Ali Ekber 156

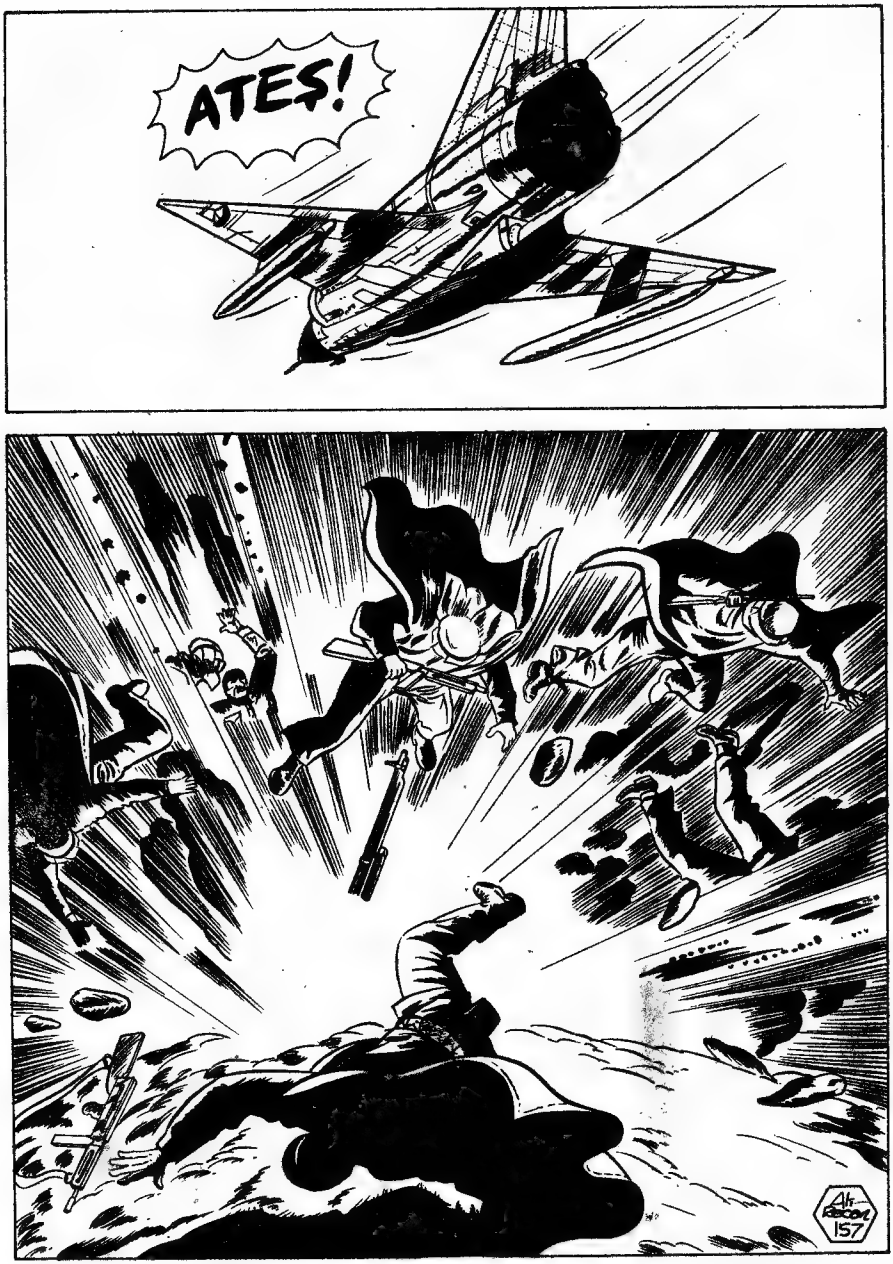
ATES!
AIR RAIDERS 157

DAĞLARA ÇEKİLİP GİZLENELİM... BU UÇAKLARDAN BAŞKA TÜRLÜ KURTULAMAYIZ...

DÜZENLİ BİR ORDUNUN TEKNİK ÜSTÜNLÜĞÜ KARŞISINDA BEDEVİLERİN KAÇMAKTAN BAŞKA YAPABİLECEKLERİ BİR ŞEY YOKTU...
Alf Kaan 158

MİRAGE'LAR PEŞLERİNDEYDİ...
BU UÇAKLARI SAF DIŞI BIRAKMALIYIZ... ON KİŞİ BENİMLE GELSİN, EL HARUN HAVA ÜSSÜNE BİR BASKIN YAPALIM...

YÜZBAŞI VOLKAN VE ON GÖNÜLLÜ BEDEVİ EL HARUN HAVA ÜSSÜNE DOĞRU YOLA ÇIKTILAR...

YAKLAŞTIK... BURADAN SONRASINI YAYA GİDECEĞİZ...
41
160

SİZ ATEŞ AÇIP ASKERLERİN DİKKATİNİ ÜZERİNİZE ÇEKECEK VE BANA KOMUTANLIK BİNASINA GİRENE DEK ZAMAN KAZANDIRACAKSINIZ... ŞİDDETLİ BASKIYLA KARŞILAŞIRSANIZ GERİ ÇEKİLİN!
BAŞÜSTÜNE YÜZBAŞIM...

BEDEVİLER ATEŞE BAŞLAYINCA...
Ali Rıza
161

..VOLKAN HAREKETE GEÇTİ...
ASKERLER BEDEVİLERİN ATEŞİNE KARŞILIK VERİYORLARDI...
Alt Resim 162

SİLAH SESLERİNİ YÜZBAŞI KERİM DE DUYMUŞTU...
NE OLUYOR?
DUR ORADA KERİM
YÜZBAŞI VOLKAN!?
GİR İÇERİ!
TEKNİSYENLERE TELEFON ET VE STARFİGHTER'İ SAVAŞ UÇUŞUNA HAZIRLAMALARINI SÖYLE!
NE?
ANLADIM... UÇAĞINA ATLAYIP TÜRKİYE'YE DÖNMEK İSTİYORSUN. BUNA BEN DE SEVİNİRİM...
TABANCAYA GEREK YOK VOLKAN. UÇAĞINI HAZIRLAMALARINI EMREDECEĞİM...

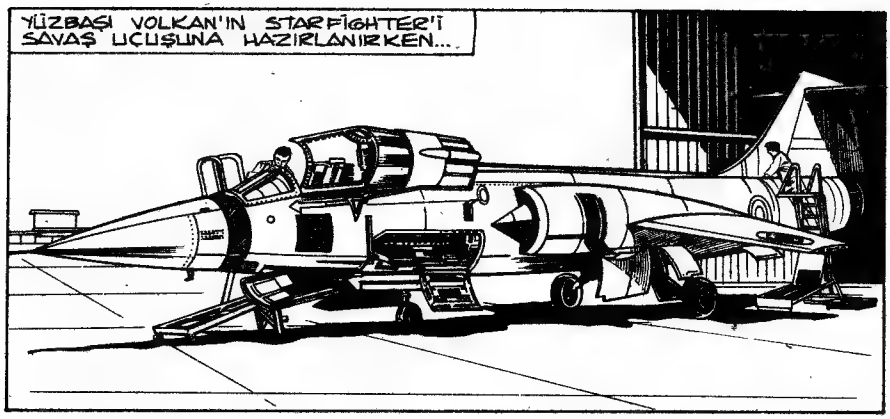
YÜZBAŞI VOLKAN'IN STARFİGHTER'İ SAVAŞ UÇUŞUNA HAZIRLANIRKEN....

...ASKERLERİN YOĞUN ATEŞİ ALTINDA KALAN BEDEVİLER ÇEKİLMEYE BAŞLAMIŞLARDI...

BENİ BAĞLAMAN GEREKSİZ VOLKAN.. KAÇMANA GÖZ YUMACAĞIM NASILSA...
Ali Kerem 164

KAÇACAĞIMI KİM SÖYLEDİ? GÖREVİM BİTENE DEK BURADA KALACAĞIM...

FAKAT NEDEN? BURADA OLANLAR SENİ İLGİLENDİRMEZ Kİ...
TÜRKİYE'NİN ÇIKARLARINI İLGİLENDİREN HER ŞEY BENİ DE İLGİLENDİRİR...
ŞİMDİ KİMSEYE GÖRÜNMEDEN GİYİNME ODASINA GİTMELİYİM...
BU AÇIK PENCEREDEN GİREBİLİRİM...
Ali Kazım 165

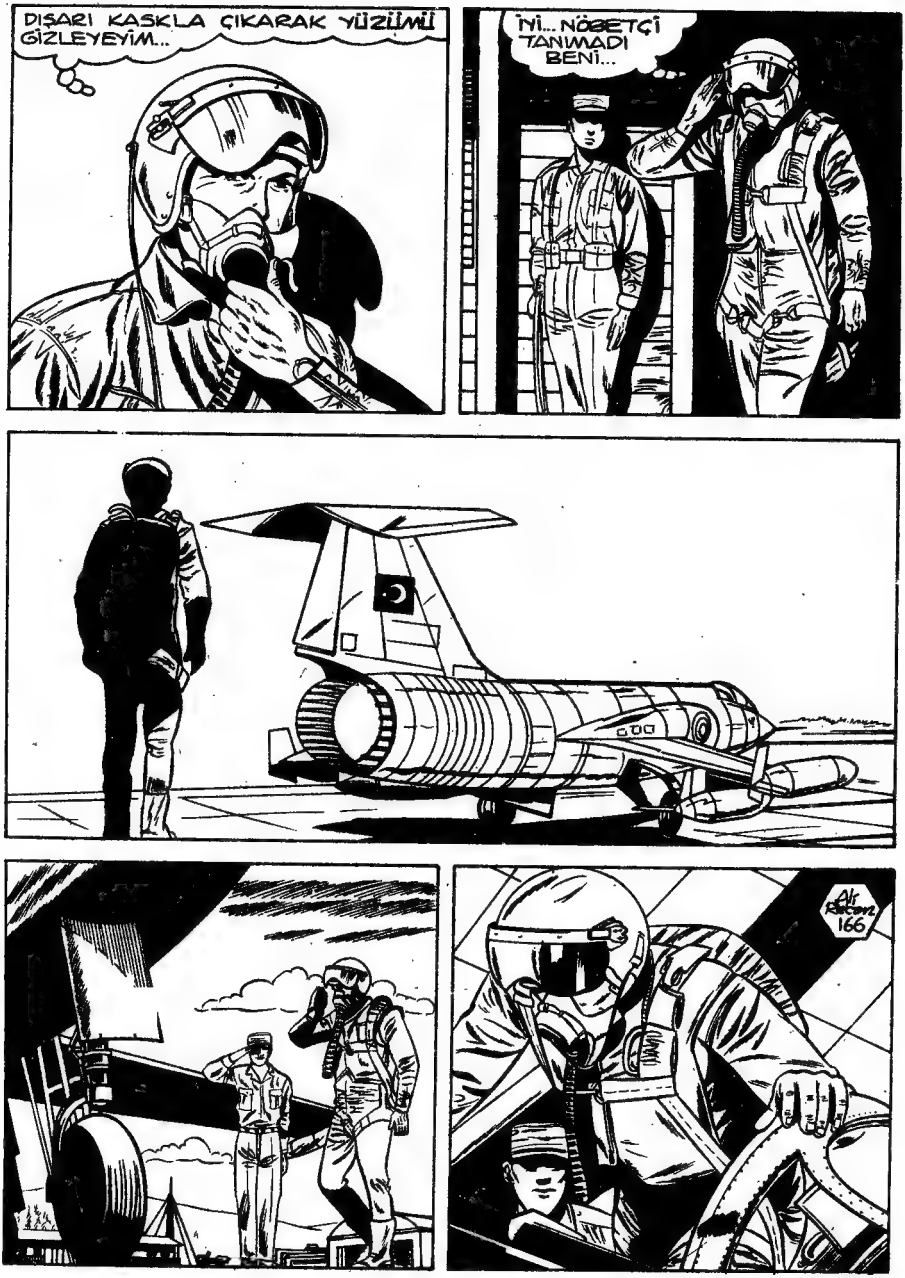
DIŞARI KASKLA ÇIKARAK YÜZÜMÜ GİZLEYEYİM...
İYİ... NÖBETÇİ TANIMADI BENİ...
Ali Rıza 166

FAKAT!? SEN...!??

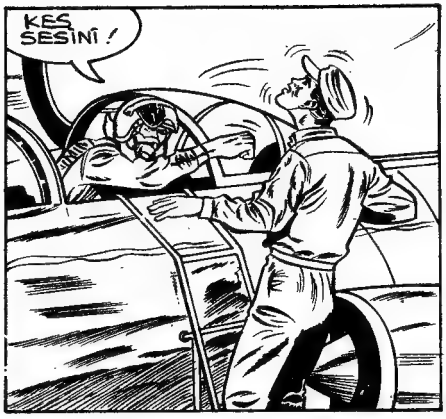
KES SESİNİ!

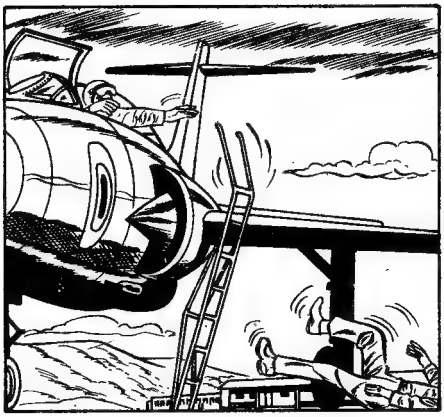

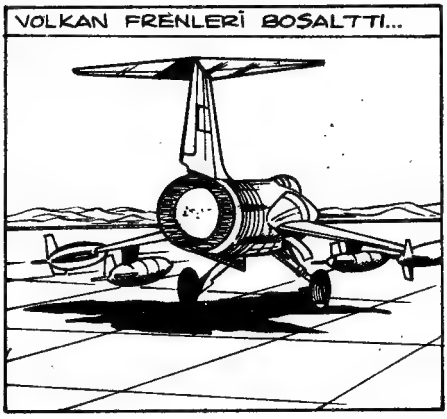
VOLKAN FRENLERİ BOŞALTTI...

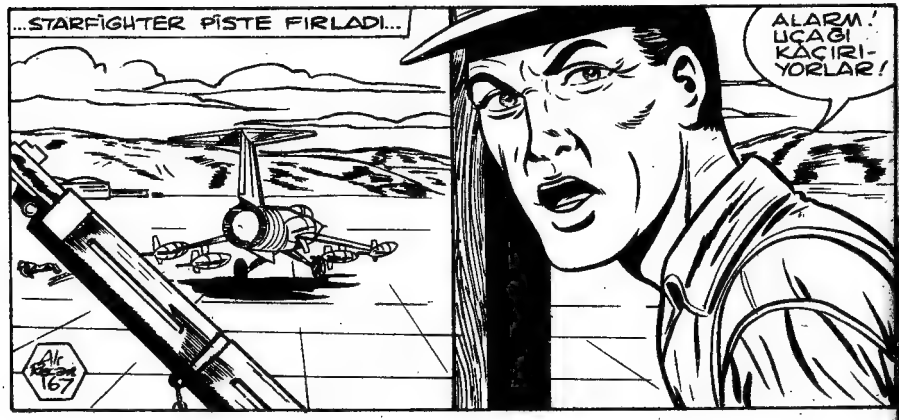
...STARFİGHTER PİSTE FIRLADI...
ALARM! UÇAĞI KAÇIRIYORLAR!

KAHRAMANIMIZ HAVALANDIĞINDA...
..YÜZBAŞI KERİM BAĞLARINI ÇÖZMÜŞTÜ...
BÜTÜN PİLOTLAR DERHAL UÇAKLARINA! ŞİMDİ KALKAN STARFİGHTER'İ KOVALAYIP TEMİZLEYİN!
ÇOK GÜZEL! YÜZBAŞI VOLKAN'DAN KARDEŞİMİN ÖCÜNÜ ALMAM İÇİN İYİ BİR FIRSAT BU...
Ali Rıza 168

ÜZÜCÜ BİR ŞEY AMA BU MİNİK HAVA KUVVETİNİ SAF DIŞI ETMEK ZORUNDAYIM...

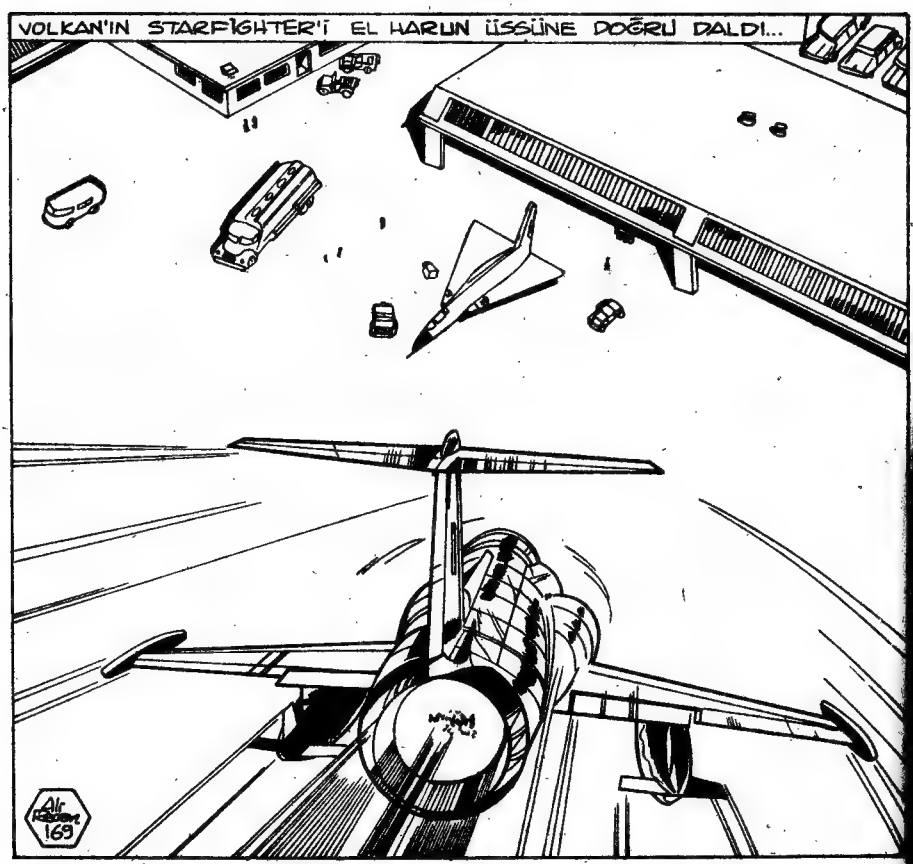
VOLKAN'IN STARFIGHTER'İ EL HARUN ÜSSÜNE DOĞRU DALDI...
Air Master 169

HEDEF: UÇAK HANGARLARI...

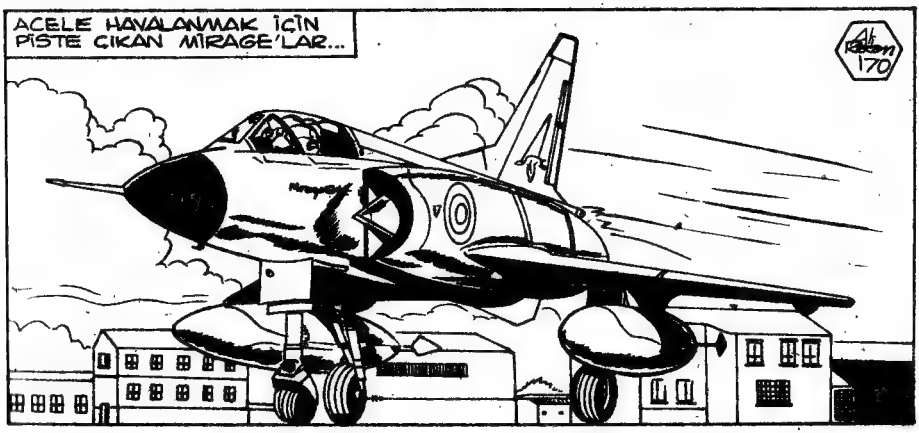
ACELE HAVALANMAK İÇİN PİSTE ÇIKAN MİRAGE'LAR...
Ali Rıza Bey 170

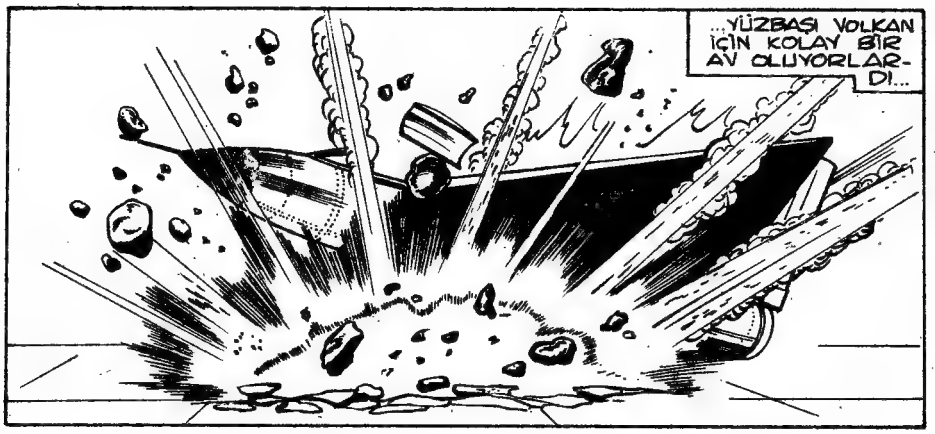
...YÜZBAŞI VOLKAN İÇİN KOLAY BİR AV OLUYORLARDI...

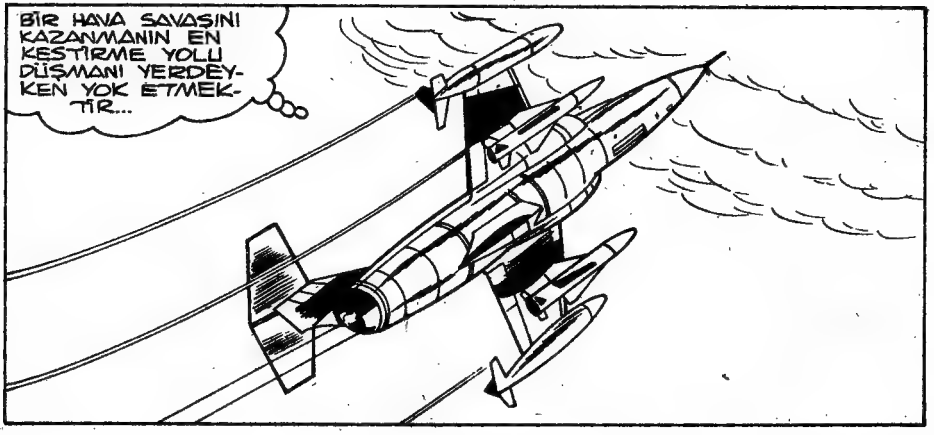
BİR HAVA SAVAŞINI KAZANMANIN EN KESTİRME YOLU DÜŞMANI YERDEYKEN YOK ETMEKTİR...

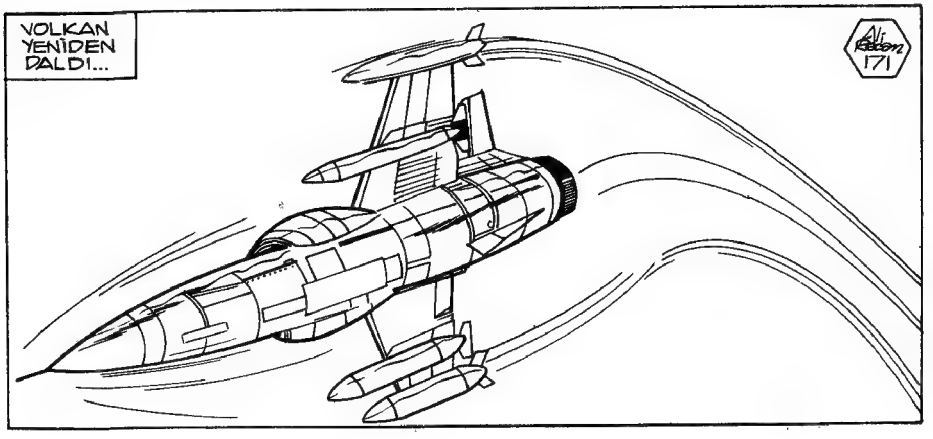
VOLKAN YENİDEN DALDI...
171

KERİM, VOLKAN'IN BOMBARDIMANINDAN KURTULUP HAVALANMAYI BAŞARDI...

WALT GAVİN DE HAVALANMIŞTI...

DİĞER MİRAGE'LAR YERDE İSABET ALIP TAHRİP OLMUŞLARDI...
172

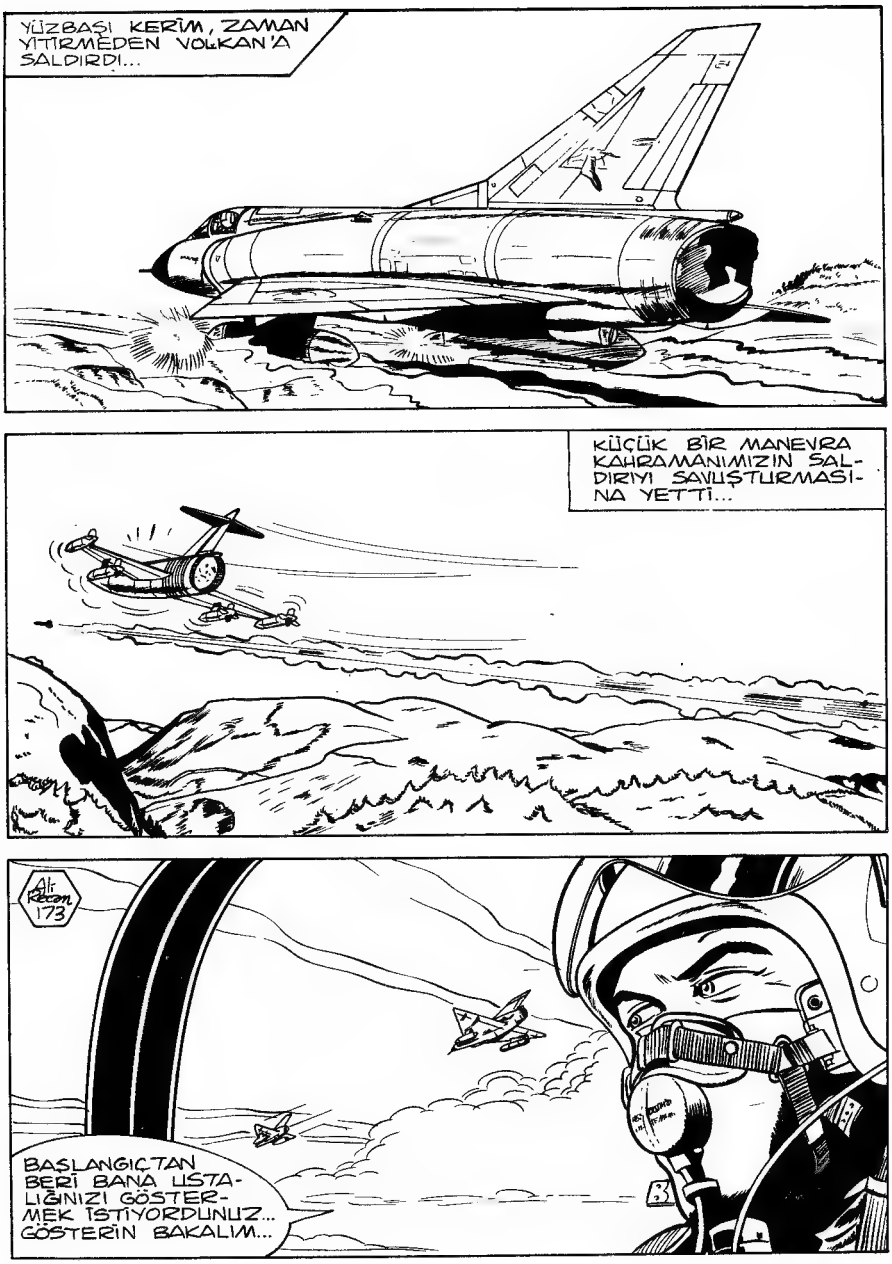
YÜZBAŞI KERİM, ZAMAN YİTİRMEDEN VOLKAN'A SALDIRDI...
KÜÇÜK BİR MANEVRA KAHRAMANIMIZIN SALDIRIYI SAVUŞTURMASINA YETTİ...
Ali Recan 173
BAŞLANGIÇTAN BERİ BANA İSTALİĞİNİZİ GÖSTERMEK İSTİYORDUNUZ... GÖSTERİN BAKALIM...

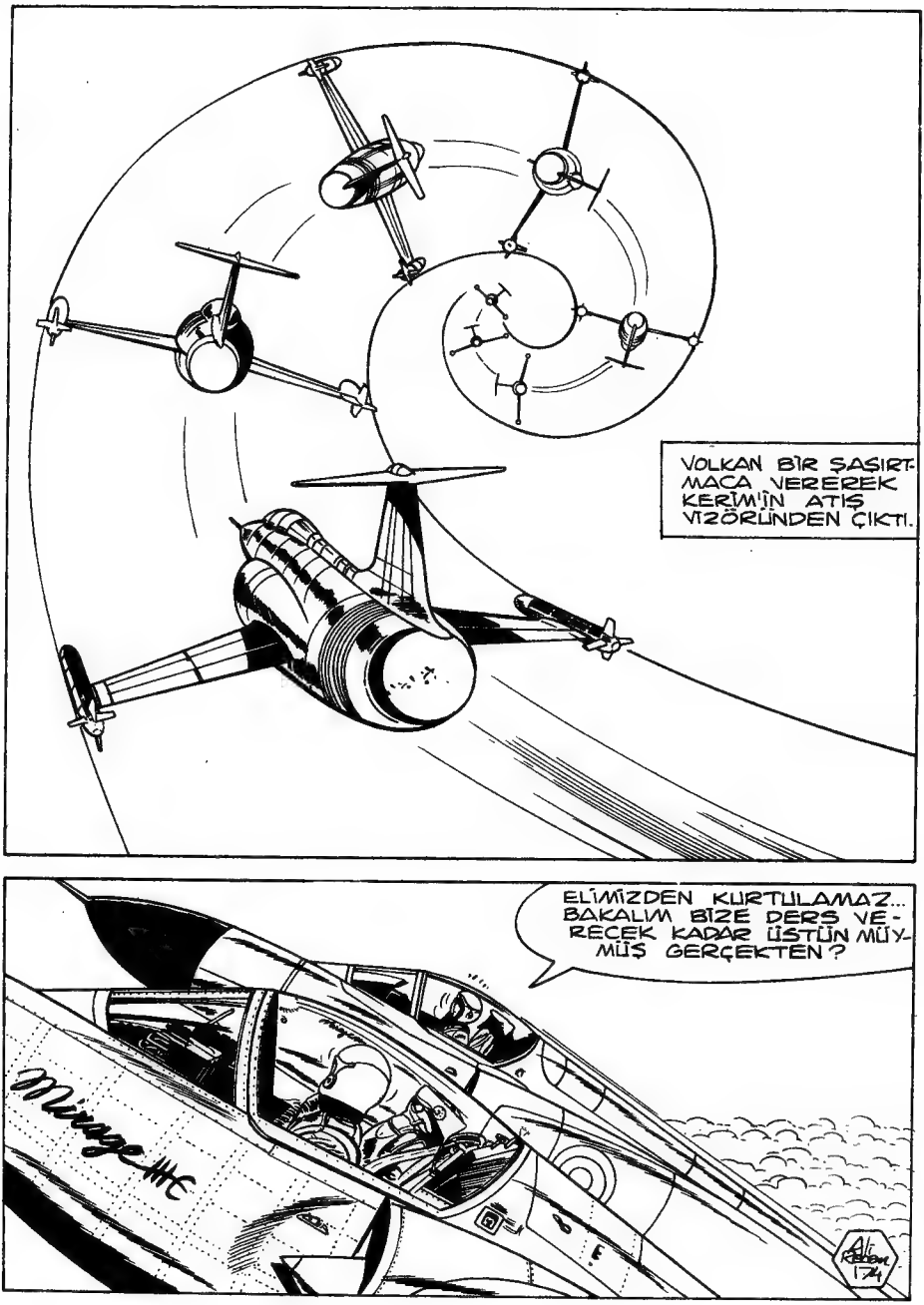

VOLKAN BİR ŞAŞIRTMACA VEREREK KERİM'İN ATIŞ VİZÖRÜNDEN ÇIKTI.

ELİMİZDEN KURTULAMAZ... BAKALIM BİZE DERS VERECEK KADAR ÜSTÜN MÜYMÜŞ GERÇEKTEN?

Mirage IIIC

Ali Reden 174

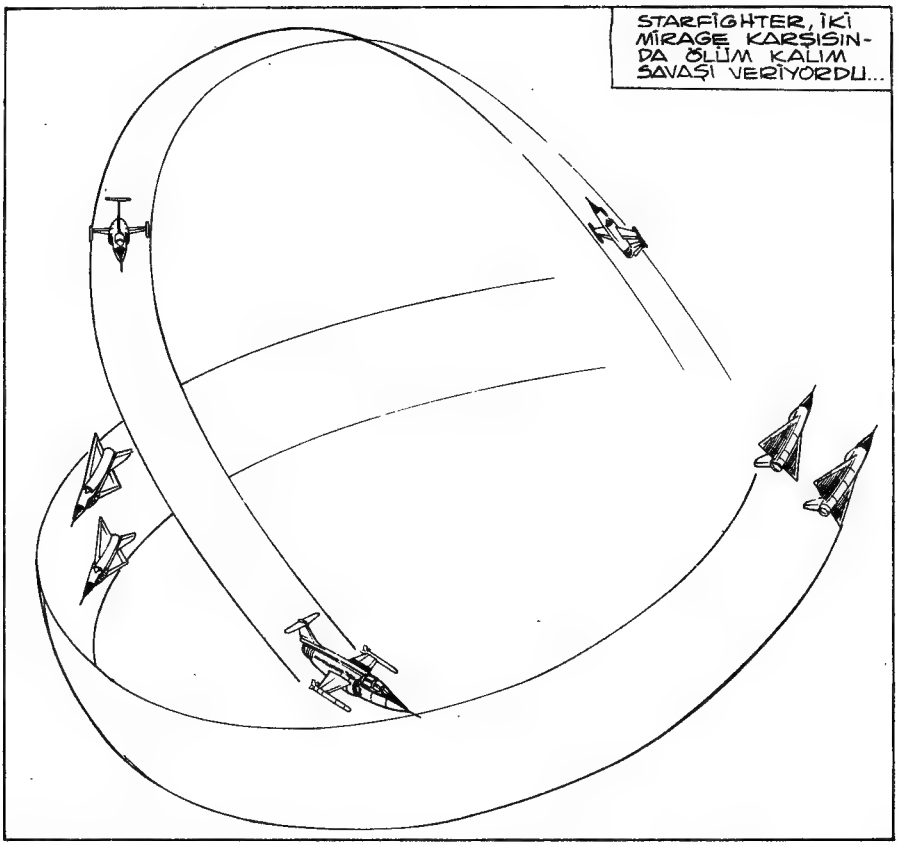
STARFİGHTER, İKİ MİRAGE KARŞISINDA ÖLÜM KALIM SAVAŞI VERİYORDU...

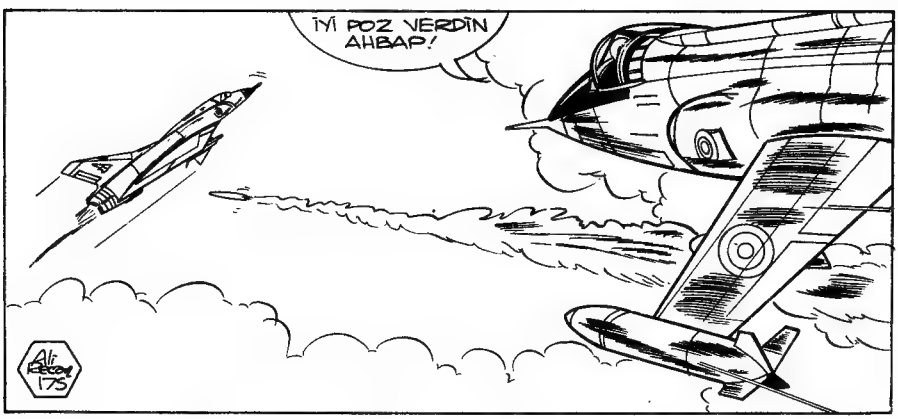
İYİ POZ VERDİN AHBAP!
Ali Ercan
175

TEĞMEN WALT GAWİN'İN UÇAĞI İSABET ALARAK...
DÜŞMEYE BAŞLADI...
NEYSE... SAĞ KURTULDUĞUNA SEVİNDİM... ŞİMDİ BİRE BİR KALDIK...
Ali Recon 176

PRENS RAŞİT VE ALBAY NİZAM HAVA SAVAŞINI ÖFKEYLE İZLİYORLARDI...
HINZIR TÜRK! WALT'I DÜŞÜRDÜ FAKAT KERİM ONUN HESABINI GÖRÜR...

DAHA BAŞKA SEYİRCİLER DE VARDI... ŞEYH ABDÜLSELAM VE BEDEVİLERİ...
MİRAGE'LARIM MAHVOLUYOR AMA YİNE DE BRAVO VOLKAN'A!

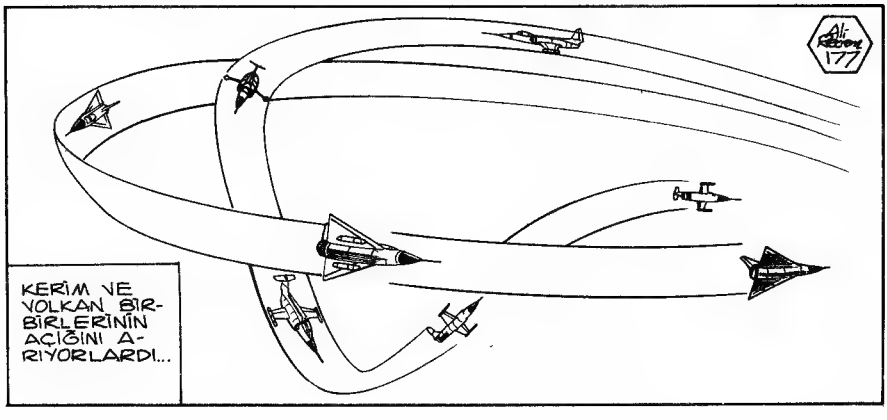
Ali Rıza 177
KERİM VE VOLKAN BİRBİRLERİNİN AÇIĞINI ARIYORLARDI...

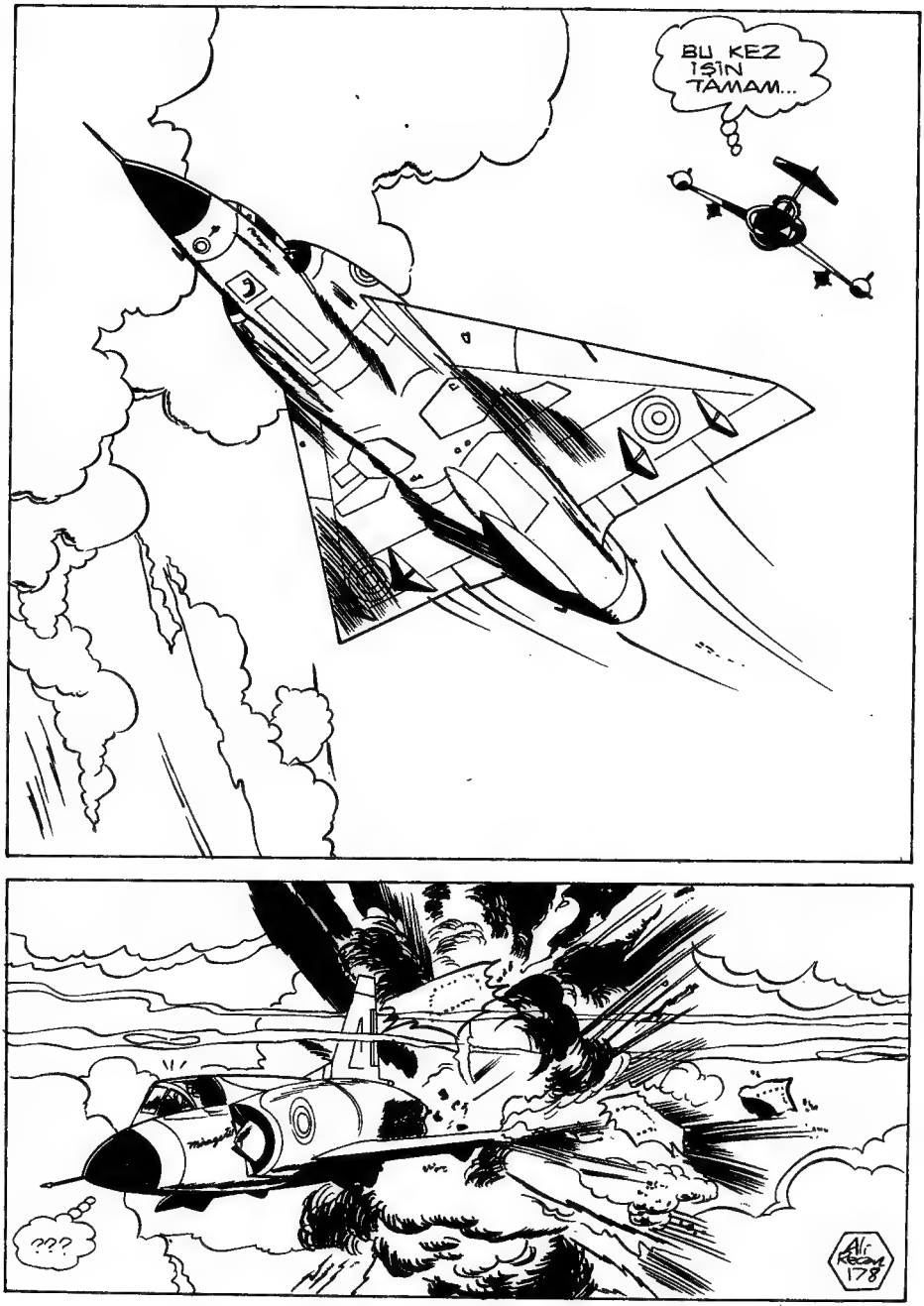

BU KEZ IŞIN TAMAM...

???

Ali Recan 178

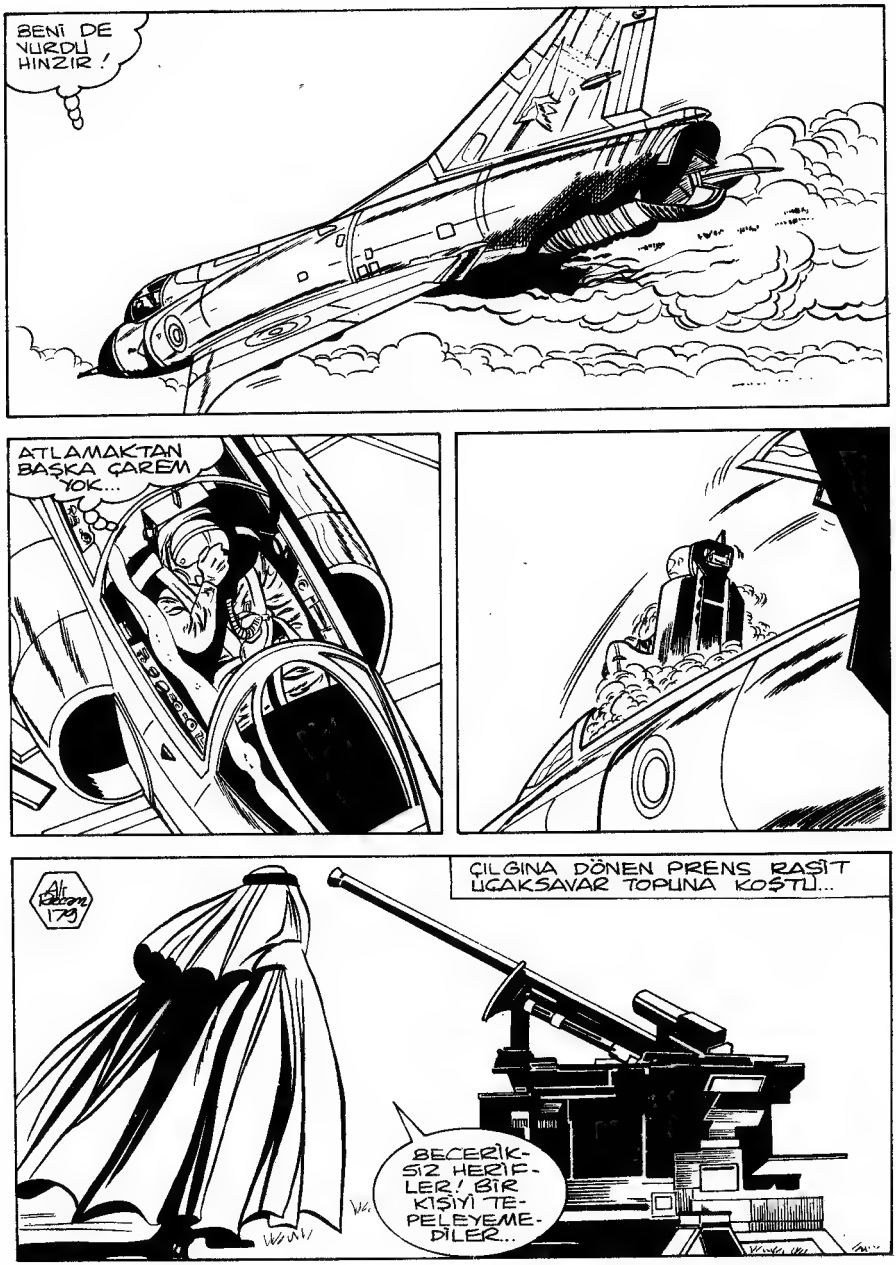
BENİ DE VURDU HINZIR!
ATLAMAKTAN BAŞKA ÇAREM YOK...
ÇILGINA DÖNEN PRENS RASİT UÇAKSAVAR TOPUNA KOŞTU...
Alf Baron 179
BECERİKSİZ HERİFLER! BİR KİŞİYİ TEPELEYEMEDİLER..

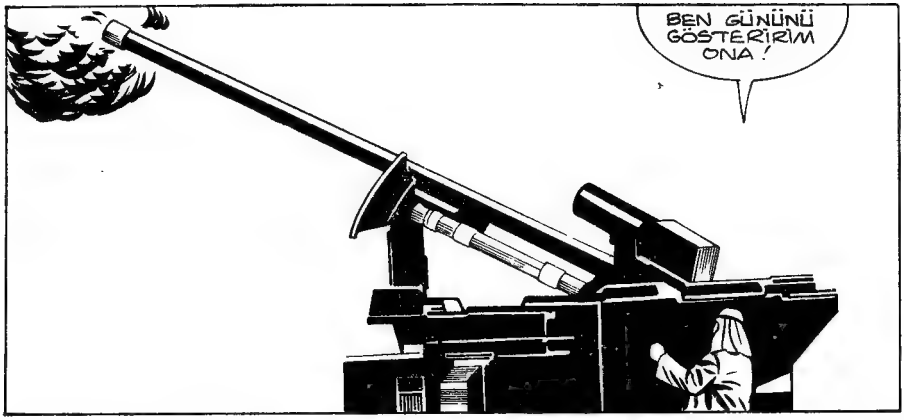
BEN GÜNÜNÜ GÖSTERİRİM ONA!

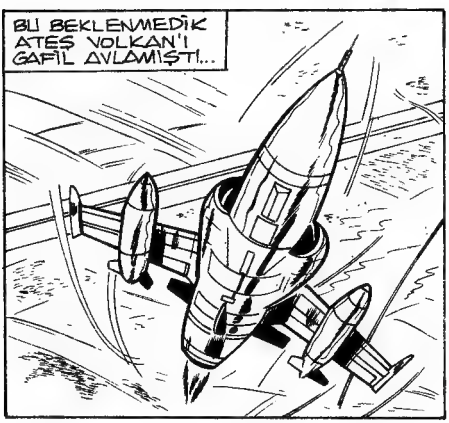
BU BEKLENMEDİK ATEŞ VOLKAN'I GAFİL AVLAMIŞTI...

BİR DE UÇAKSAVARLARI VARMIŞ...

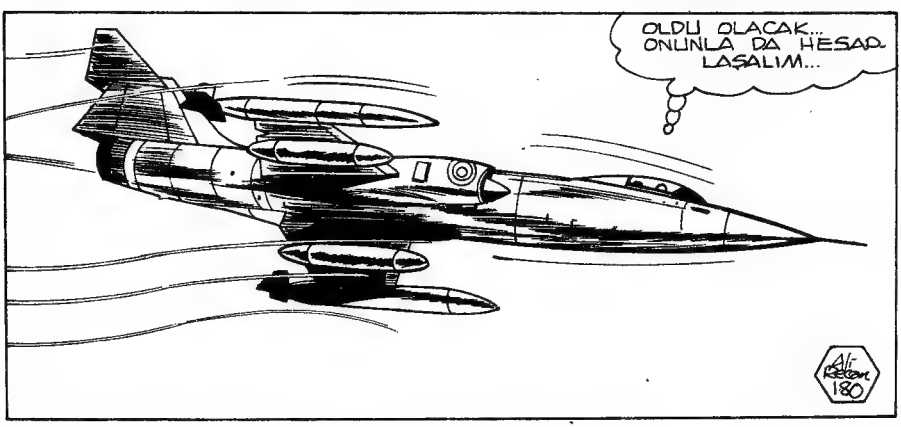
OLDU OLACAK... ONUNLA DA HESAPLAŞALIM...
ALİ REZAN 180

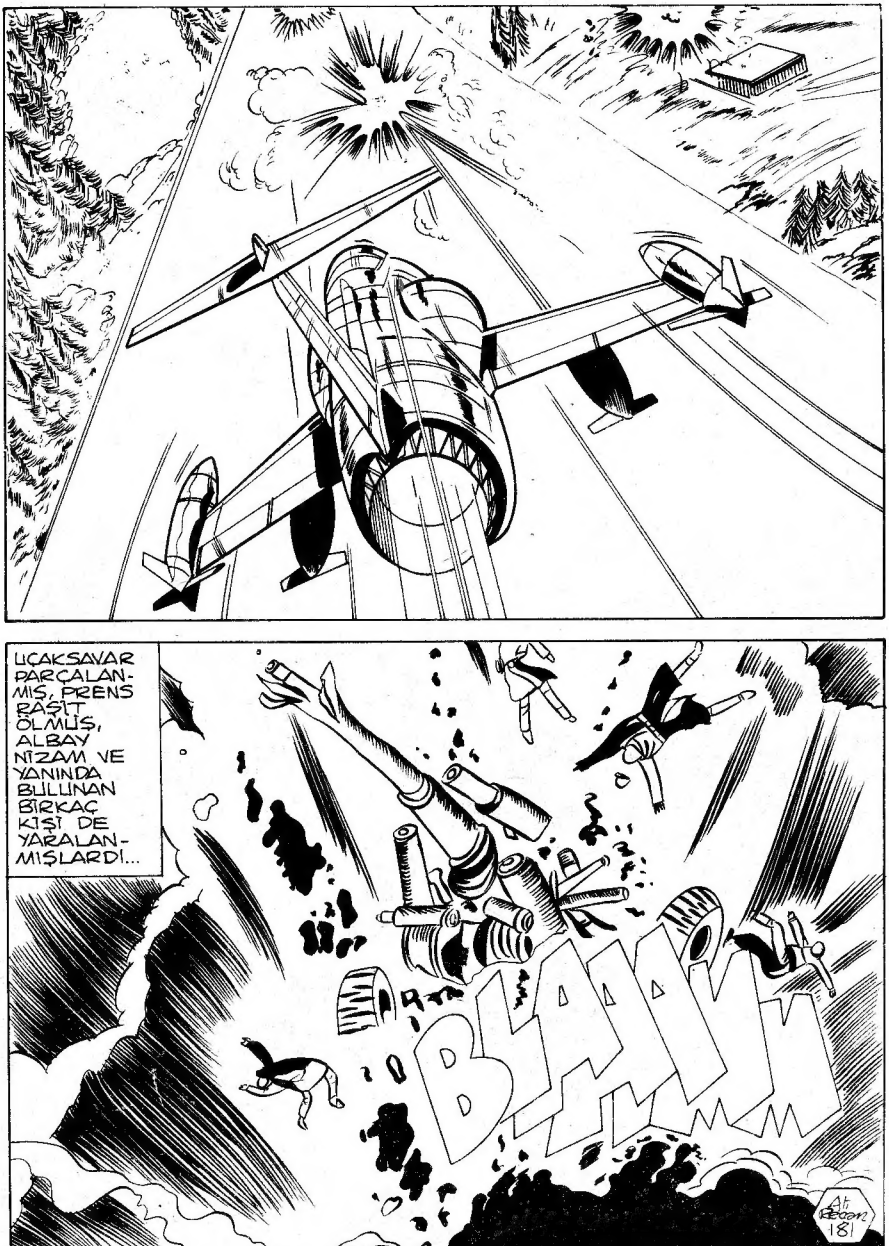

UÇAKSAVAR PARÇALANMIŞ, PRENS RAŞİT ÖLMÜŞ, ALBAY NİZAM VE YANINDA BULUNAN BİRKAÇ KİŞİ DE YARALANMIŞLARDI...

BLAAAM

Ali Rezan 181

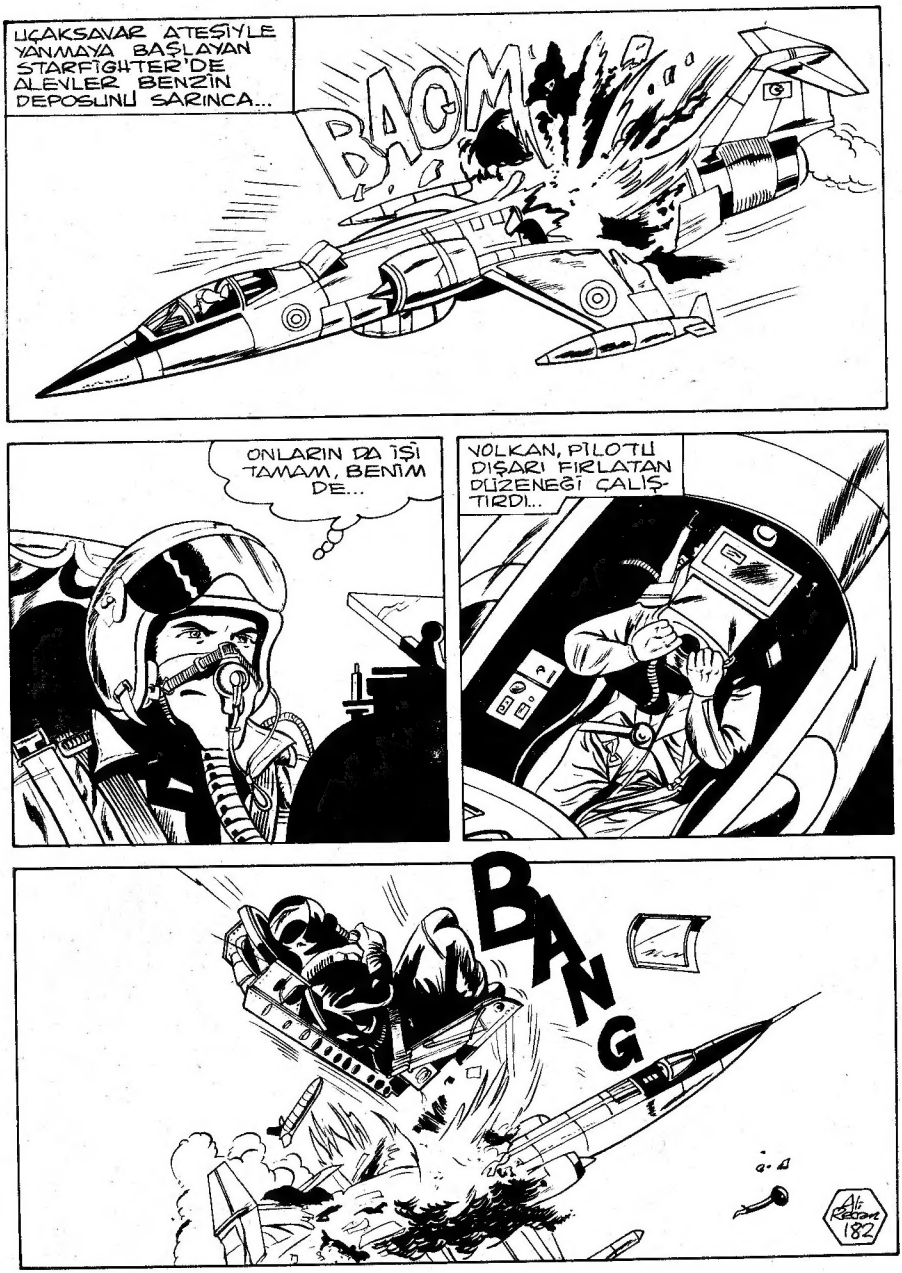
UÇAKSAVAR ATEŞİYLE YANMAYA BAŞLAYAN STARFIGHTER'DE ALEVLER BENZİN DEPOSUNU SARINCA...
BAOM
ONLARIN DA İŞİ TAMAM, BENİM DE...
VOLKAN, PİLOTU DIŞARI FIRLATAN DÜZENEĞİ ÇALIŞTIRDI...
BANG
Ali Rekran 182

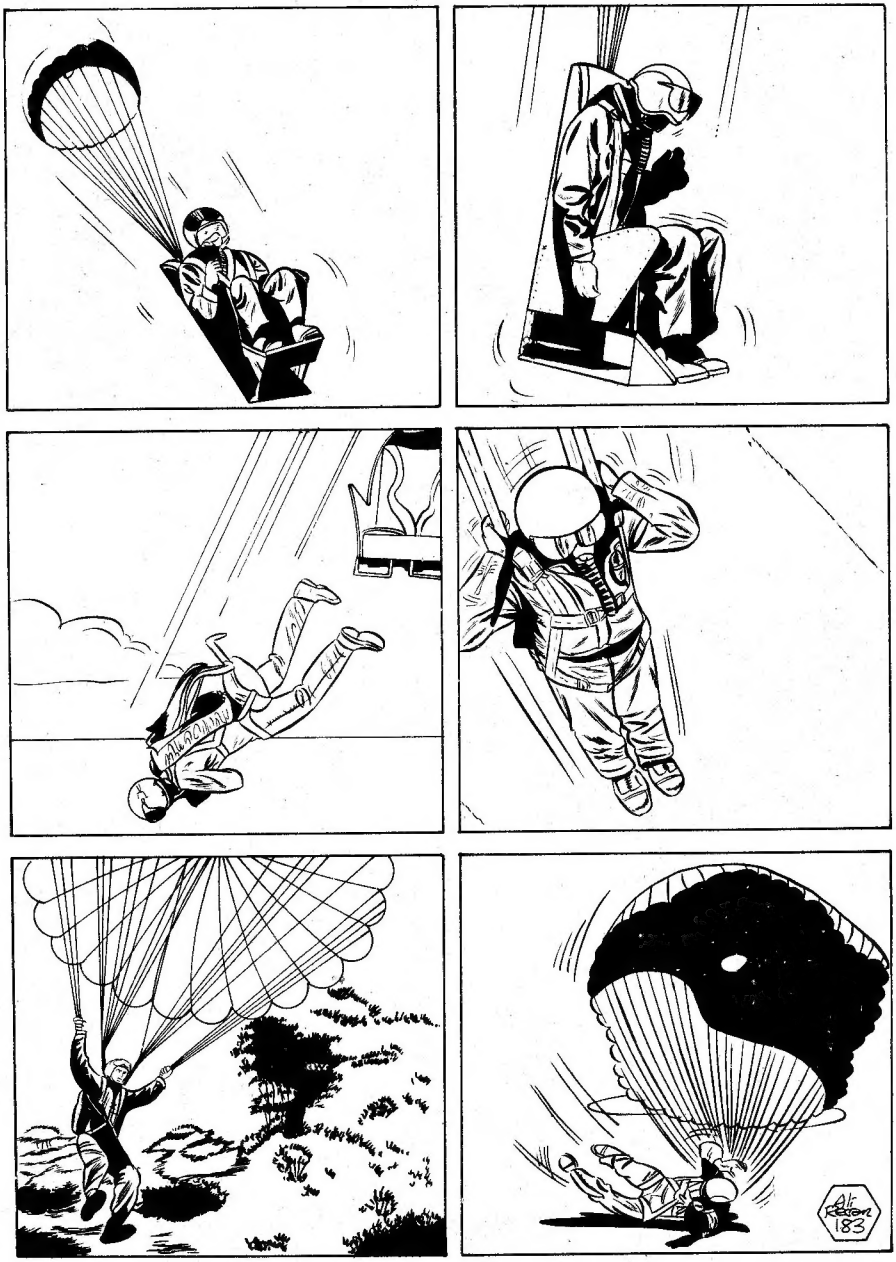
Al Kilgore
183

ŞEYH ABDÜLSELAM ASKERLERİN ARASINA GİRDİ...
HAİNLER CEZALARINI BULDULAR... SİLAHLARINIZI BIRAKIN, SİZİ AFFEDİYORUM...

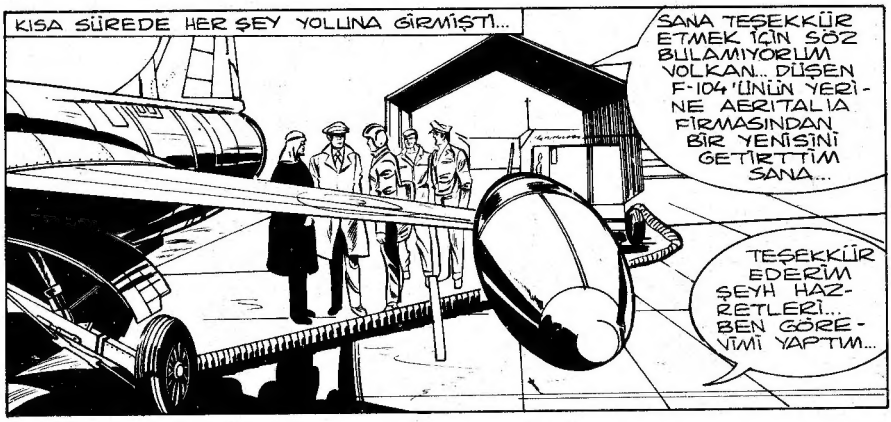
KISA SÜREDE HER ŞEY YOLUNA GİRMİŞTİ...
SANA TEŞEKKÜR ETMEK İÇİN SÖZ BULAMIYORUM VOLKAN... DÜŞEN F-104'ÜNÜN YERİNE AERITALIA FİRMASINDAN BİR YENİSİNİ GETİRTTİM SANA...
TEŞEKKÜR EDERİM ŞEYH HAZRETLERİ... BEN GÖREVİMİ YAPTIM...

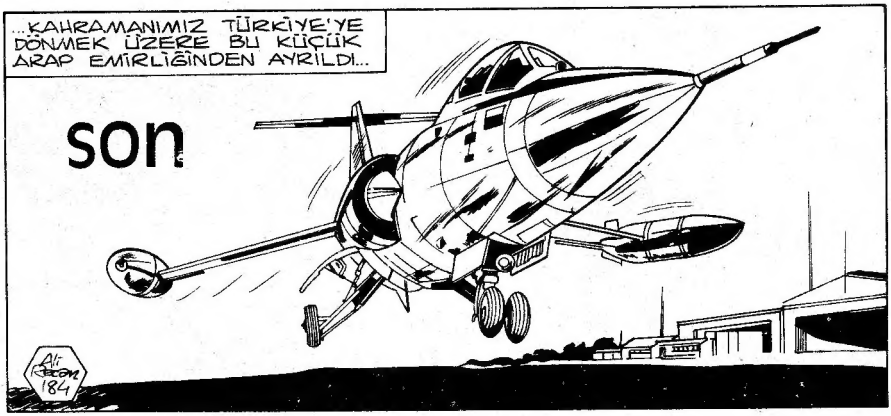
...KAHRAMANIMIZ TÜRKİYE'YE DÖNMEK ÜZERE BU KÜÇÜK ARAP EMİRLİĞİNDEN AYRILDI...
son
ALİ KERİM 184